



CONSIGLIO NAZIONALE
DEI DOTTORI COMMERCIALISTI

FONDAZIONE
ARISTEIA

ISTITUTO DI RICERCA
DEI DOTTORI
COMMERCIALISTI



STATISTICHE ARISTEIA

Iscritti 1973 - 2005

STATISTICHE SULL'ALBO DEI DOTTORI COMMERCIALISTI

Ricostruzione serie storica 1973-2005

Dati per Ordine Locale

Maggio 2007

STATISTICHE SULL'ALBO DEI DOTTORI COMMERCIALISTI

Iscritti 1973-2005 **Serie storiche per Ordine Locale**

STATISTICHE SUI DOTTORI COMMERCIALISTI: ISCRITTI 1973-2005*

SOMMARIO: 1. La ricostruzione delle serie storiche 1973-2005. – 2. Tavole statistiche

1. LA RICOSTRUZIONE DELLE SERIE STORICHE 1973-2005

Le statistiche sugli iscritti agli Ordini locali dei dottori commercialisti, albo ed elenco speciale, annualmente pubblicate dalla Fondazione Aristeia, sono il risultato di elaborazioni condotte a partire dal 1996 sulle comunicazioni annuali degli Ordini locali al Consiglio Nazionale dei Dottori Commercialisti. Le comunicazioni si riferiscono agli iscritti al 31 dicembre di ogni anno e servono a stabilire le contribuzioni annuali dovute dagli Ordini locali al Consiglio Nazionale. Il presente documento, si propone la ricostruzione delle serie storiche degli iscritti a ciascun Ordine locale per il periodo non coperto dalle precedenti pubblicazioni, a partire dal 1973, primo anno per il quale è stato possibile reperire i dati in possesso del Consiglio Nazionale. In questo modo è stato possibile ottenere una serie storica completa dal 1973 al 2005 che qui viene, per la prima volta, interamente pubblicata. I dati relativi agli iscritti al 31 dicembre 2006 saranno elaborati e pubblicati in un documento successivo secondo il format degli aggiornamenti annuali.

Le serie storiche sono consultabili nelle tabelle presentate in appendice e articolate in 7 tavole statistiche. Ogni tavola riporta l'elenco completo dei 132 Ordini locali esistenti alla data del 31 dicembre 2005 esposti in ordine alfabetico e con l'indicazione tra parentesi della sigla della provincia a cui appartiene l'Ordine. Nel 1973, anno di inizio della serie storica, gli Ordini locali erano 87. Ciò significa che fino al 2005 sono stati istituiti altri 45 Ordini locali nati per scorporazione da Ordini preesistenti. Per ogni anno le tavole statistiche delle serie storiche riportano nella prima colonna il numero di iscritti all'albo, nella seconda colonna il numero di iscritti all'elenco speciale e nella terza colonna il numero totale degli iscritti all'Ordine. Nel caso in cui l'Ordine locale non era ancora stato istituito il dato è ovviamente assente. Nella colonna relativa all'elenco degli Ordini, accanto ad ogni Ordine istituito dopo il 1973, è indicato l'anno di istituzione e l'Ordine di provenienza.

L'analisi dei dati storici sugli iscritti agli Ordini locali proseguirà nel futuro attraverso la ricostruzione dell'evoluzione dei rapporti tra iscritti e popolazione, iscritti e occupazione, iscritti e imprese.

Una prima provvisoria analisi del trend di crescita dei Dottori Commercialisti iscritti a Ordini locali, oltre a essere visibile nei due grafici seguenti, è stata sviluppata a livello regionale nella tabella a pagina 5. La tabella mostra i tassi di crescita annualizzati del biennio 1973-1975, dei quinquenni successivi fino al 2005 e dell'intero periodo 1973-2005. Quest'ultima indicazione, in particolare, mostra trend molto diversi da regione a regione anche se, osservando le grandi ripartizioni geografiche la differenza appare netta solo tra Centro-nord e Sud. Il tasso medio annuale di crescita del periodo 1973-2005 è pari al 7% nel Centro-nord contro il 17% nel Sud.

* A cura di Tommaso Di Nardo e Gianluca Scardocci, area economico-statistica.

Precisazione a lettura obbligatoria:

Si autorizza la riproduzione e diffusione del documento, purché sia citata esattamente la fonte e sia escluso qualsiasi uso commerciale. Il copyright del documento è e rimane di proprietà degli Autori e della Fondazione Aristeia.

Andamento degli iscritti dal 1973 al 2005

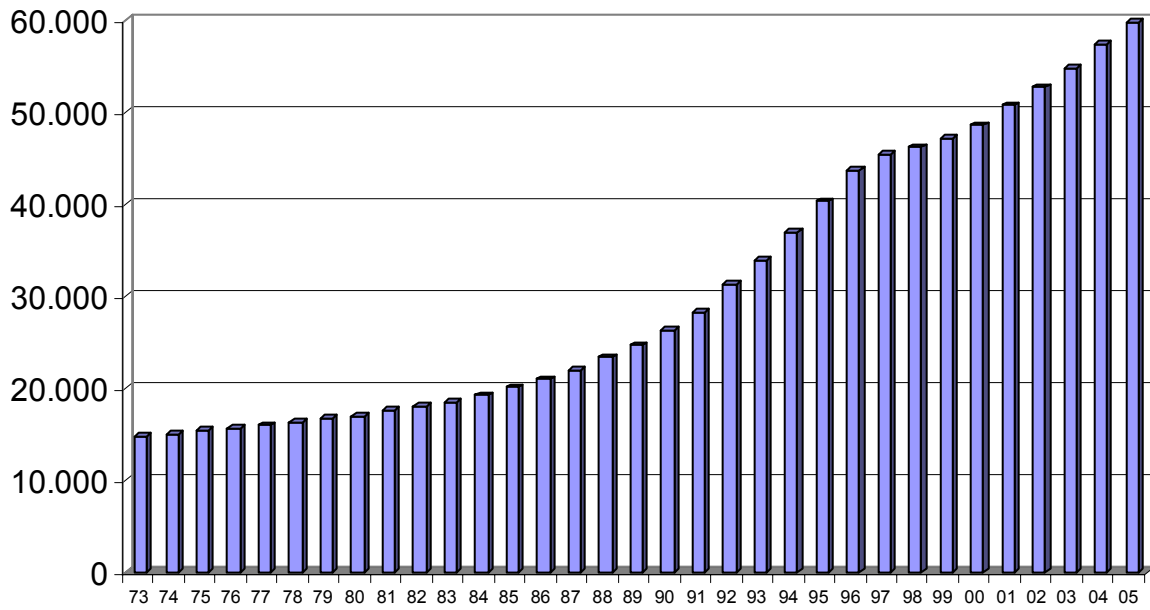

Andamento del Tasso di crescita annuale dal 1974 al 2005

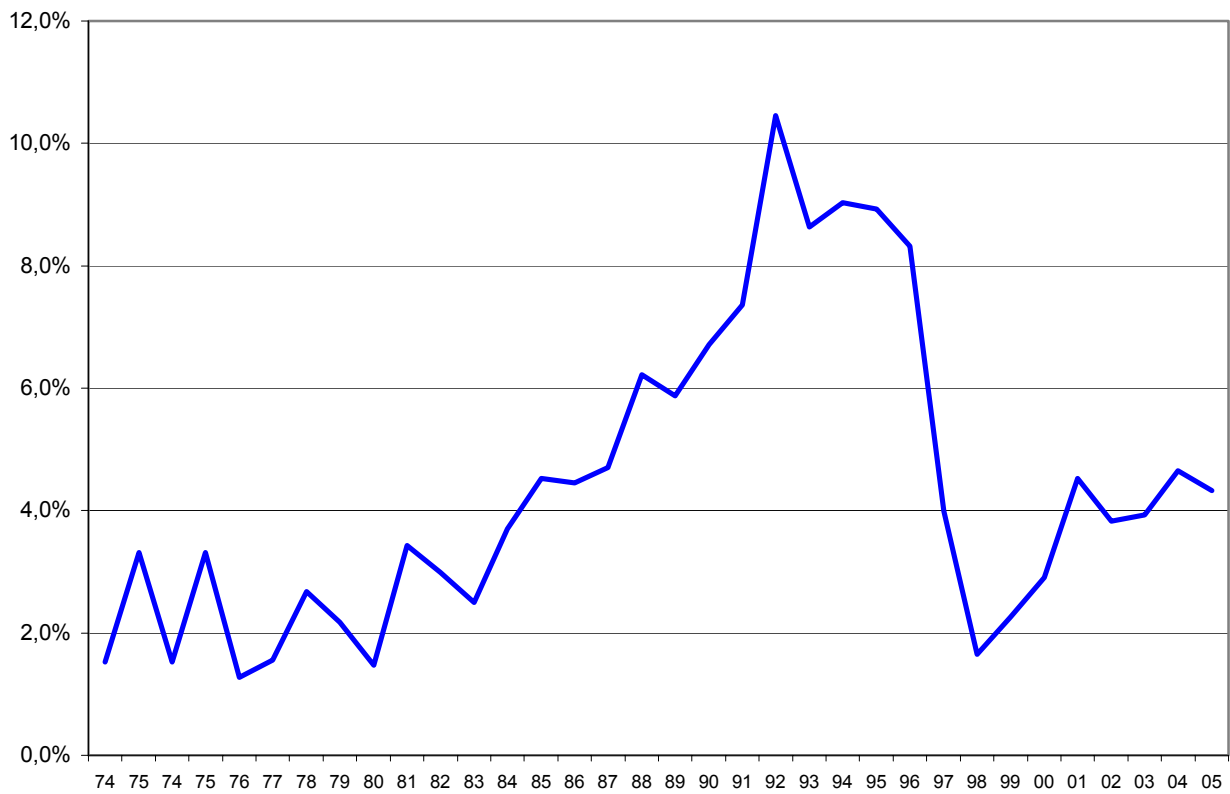

Precisazione a lettura obbligatoria:

Si autorizza la riproduzione e diffusione del documento, purché sia citata esattamente la fonte e sia escluso qualsiasi uso commerciale. Il copyright del documento è e rimane di proprietà degli Autori e della Fondazione Aristeia.

**Dottori Commercialisti iscritti a Ordini locali per regioni:
tassi di crescita medi annuali di periodo**

REGIONI	1973-1975	1976-1980	1981-1985	1986-1990	1991-1995	1996-2000	2001-2005	1973-2005
PIEMONTE E VALLE D'AOSTA	1,4%	-0,3%	2,7%	3,5%	9,6%	4,2%	4,3%	6,1%
LOMBARDIA	1,1%	1,1%	3,1%	3,8%	8,7%	4,3%	4,3%	6,7%
LIGURIA	-2,1%	-1,8%	-0,4%	2,6%	7,8%	2,6%	2,7%	2,3%
TRENTINO ALTO ADIGE	-2,0%	5,2%	3,5%	4,7%	7,2%	4,2%	5,0%	8,2%
VENETO	4,7%	4,4%	5,5%	5,5%	10,9%	3,9%	5,9%	13,1%
FRIULI VENEZIA GIULIA	1,2%	-0,5%	1,2%	5,0%	11,6%	2,5%	3,8%	5,6%
EMILIA ROMAGNA	2,0%	2,2%	5,2%	6,4%	9,9%	4,1%	4,7%	10,2%
TOSCANA	2,3%	-0,1%	2,8%	4,1%	9,2%	4,7%	4,7%	6,8%
UMBRIA	0,7%	1,4%	0,4%	9,6%	15,1%	5,5%	4,1%	10,6%
MARCHE	4,5%	-3,0%	12,3%	7,9%	10,4%	4,3%	5,4%	12,1%
LAZIO	0,5%	0,9%	2,7%	7,2%	9,4%	2,7%	3,6%	6,9%
ABRUZZO E MOLISE	20,1%	5,5%	8,9%	13,2%	14,1%	5,3%	5,2%	33,3%
CAMPANIA	1,8%	5,4%	3,4%	12,9%	15,1%	5,3%	5,7%	19,4%
PUGLIA E BASILICATA	7,2%	5,2%	7,0%	9,3%	14,0%	3,9%	3,8%	18,4%
CALABRIA	15,3%	5,5%	5,7%	7,9%	12,6%	5,5%	6,9%	22,9%
SICILIA	4,7%	3,3%	2,6%	5,1%	8,2%	3,3%	4,6%	8,3%
SARDEGNA	7,8%	7,8%	2,8%	4,5%	12,3%	6,7%	5,2%	16,0%
ITALIA	2,4%	1,9%	3,7%	6,3%	10,6%	4,1%	4,6%	9,5%
NORD-OVEST	0,6%	0,3%	2,5%	3,6%	8,8%	4,1%	4,2%	5,8%
NORD-EST	2,5%	2,8%	4,7%	5,7%	10,3%	3,9%	5,1%	10,4%
CENTRO	1,3%	0,3%	3,3%	6,5%	9,7%	3,5%	4,1%	7,4%
ITALIA MERIDIONALE	6,9%	5,3%	5,6%	10,8%	14,2%	4,8%	5,1%	20,6%
ITALIA INSULARE	5,2%	4,0%	2,6%	5,0%	9,0%	3,9%	4,7%	9,4%
NORD	1,3%	1,2%	3,3%	4,4%	9,4%	4,0%	4,6%	7,3%
CENTRO	1,3%	0,3%	3,3%	6,5%	9,7%	3,5%	4,1%	7,4%
SUD	6,3%	4,9%	4,6%	9,0%	12,9%	4,6%	5,0%	16,7%

Precisazione a lettura obbligatoria:

Si autorizza la riproduzione e diffusione del documento, purché sia citata esattamente la fonte e sia escluso qualsiasi uso commerciale.

Il copyright del documento è e rimane di proprietà degli Autori e della Fondazione Aristeia.

Tavola 1. Iscritti agli Ordini locali dei dottori commercialisti – serie storica 1973-1977

ORDINI	1973			1974			1975			1976			1977		
	ALBO	ELENCO	TOTALE	ALBO	ELENCO	TOTALE	ALBO	ELENCO	TOTALE	ALBO	ELENCO	TOTALE	ALBO	ELENCO	TOTALE
AGRIGENTO (AG)	39	1	40	40	1	41	45	1	46	55	1	56	62	1	63
ALESSANDRIA (AL)	75	17	92	76	18	94	80	19	99	86	17	103	94	17	111
ANCONA(AN)	176	68	244	181	64	245	191	67	258	201	72	273	203	72	275
AOSTA (AO) 1996 - -															
AREZZO (AR)	45	7	52	48	7	55	52	7	59	49	7	56	48	8	56
ASCOLI PICENO (AP) 1981 - -															
ASTI (AT)	26	6	32	25	7	32	26	6	32	26	6	32	26	6	32
AVELLINO (AV)	30	2	32	35	1	36	45	1	46	41	4	45	44	5	49
AVEZZANO (AQ) 1988 (L'AQUILA)															
BARCELLONA P. G. (ME) 1999 (ME)															
BARI (BA)	290	86	376	312	82	394	309	92	401	309	89	398	338	93	431
BASSANO DEL G. (VI) 1985 (VI)															
BELLUNO (BL) 1985 (TREVISO)															
BENEVENTO (BN)	43	7	50	43	7	50	52	5	57	50	5	55	68	6	74
BERGAMO (BG)	141	5	146	144	5	149	158	4	162	162	4	166	169	5	174
BIELLA (BI)	53		53	57		57	57		57	59		59	59		59
BOLOGNA (BO)	375	79	454	389	76	465	396	70	466	404	63	467	421	55	476
BOLZANO (BZ)	73	38	111	70	38	108	76	37	113	90	38	128	98	39	137
BRESCIA (BS)	146	38	184	156	34	190	176	36	212	182	33	215	191	32	223
BRINDISI (BR)	35	1	36	33	1	34	42		42	42		42	52		52
BUSTO ARSIZIO (VA)	73	6	79	78	7	85	88	7	95	96	9	105	99	9	108
CAGLIARI (CA)	112	28	140	122	27	149	139	29	168	157	27	184	161	26	187
CALTANISSETTA (CL)	43	3	46	44	3	47	50	3	53	45	3	48	45	3	48
CAMPOBASSO (CB) 1984 - -															
CASALE MONF. (AL) 1988 (AL)															
CASERTA (CE)	53	10	63	56	9	65	58	10	68	61	11	72	67	9	76
CASSINO (FR) 2002 (FR)															
CASTROVILLARI (CS) 1984 (CS)															
CATANIA (CT)	240	80	320	286	50	336	279	42	321	277	42	319	303	42	345
CATANZARO (CZ)	88	6	94	92	8	100	74	6	80	55	7	62	53	7	60
CHIAVARI (GE)	36	3	39	37	3	40	37	3	40	37	3	40	36	3	39
CHIETI (CH) 1995 (PESCARA)															

Precisazione a lettura obbligatoria:

Si autorizza la riproduzione e diffusione del documento, purché sia citata esattamente la fonte e sia escluso qualsiasi uso commerciale.

Il copyright del documento è e rimane di proprietà degli Autori e della Fondazione Aristeia.

ORDINI (segue tavola 1)	1973			1974			1975			1976			1977		
	ALBO	ELENCO	TOTALE	ALBO	ELENCO	TOTALE	ALBO	ELENCO	TOTALE	ALBO	ELENCO	TOTALE	ALBO	ELENCO	TOTALE
COMO (CO)	106	17	123	109	17	126	109	17	126	116	15	131	122	14	136
COSENZA (CS)	86	7	93	95	9	104	119	10	129	127	8	135	131	8	139
CREMA (CR)	23	1	24	25		25	24		24	26		26	25		25
CREMONA (CR)	58	9	67	60	8	68	59	7	66	59	7	66	59	8	67
CROTONE (KR) 1975 (CATANZARO)							25	1	26	25	1	26	28	1	29
CUNEO (CN)	59	10	69	60	9	69	62	9	71	61	7	68	61	6	67
ENNA (EN) 1994 (CATANIA)															
FERMO (AP) 1981 (ANCONA)															
FERRARA (FE)	56	5	61	54	5	59	56	5	61	57	5	62	56	5	61
FIRENZE (FI)	401	47	448	386	47	433	377	46	423	357	53	410	347	53	400
FOGGIA (FG)	69	16	85	86	16	102	94	17	111	104	17	121	111	18	129
FORLI' (FC)	67	19	86	66	20	86	70	19	89	70	19	89	68	31	99
FROSINONE (FR)	40	1	41	44	1	45	52	1	53	52	1	53	60	3	63
GELA (CL) 1990 (CALTANISSETTA)															
GENOVA (GE)	443	121	564	427	113	540	436	100	536	431	93	524	432	43	475
GORIZIA (GO)	24	8	32	26	8	34	27	7	34	28	7	35	24	7	31
GROSSETO (GR)	40	1	41	41	1	42	43	2	45	42	2	44	41	3	44
IMPERIA (IM)	23	5	28	26	4	30	28	3	31	29	3	32	28	2	30
ISERNIA (IS) 1992 (CAMPOBASSO)															
LAMEZIA TERME (CZ) 1981 (CZ)															
L'AQUILA (AQ) 1982 (PESCARA)															
LARINO (CB) 2000 (CAMPOBASSO)															
LA SPEZIA (SP)	53	13	66	57	12	69	55	11	66	54	11	65	61	11	72
LATINA (LT)	44	2	46	48	3	51	59	4	63	58	4	62	63	3	66
LECCE (LE)	119	8	127	142	6	148	145	6	151	145	6	151	175	10	185
LECCO (LC)	63	5	68	65	4	69	67	5	72	69	4	73	74	4	78
LIVORNO (LI)	86	9	95	87	9	96	91	9	100	89	7	96	90	7	97
LOCRI (RC) 1986 (REGGIO C.)															
LUCCA (LU)	58	28	86	55	29	84	56	30	86	60	30	90	60	34	94
LUCERA (FG) 1988 (FOGGIA)															
MACERATA MC) 1981 (ANCONA)															
MANTOVA (MN)	71	15	86	73	13	86	75	11	86	79	10	89	78	10	88
MARSALA (TP) 1977 (TRAPANI)													38	2	40
MASSA CARRARA (MS)	38	10	48	39	9	48	41	10	51	42	9	51	42	9	51

Precisazione a lettura obbligatoria:

Si autorizza la riproduzione e diffusione del documento, purché sia citata esattamente la fonte e sia escluso qualsiasi uso commerciale.
Il copyright del documento è e rimane di proprietà degli Autori e della Fondazione Aristeia.

ORDINI (segue tavola 1)	1973			1974			1975			1976			1977		
	ALBO	ELENCO	TOTALE	ALBO	ELENCO	TOTALE	ALBO	ELENCO	TOTALE	ALBO	ELENCO	TOTALE	ALBO	ELENCO	TOTALE
MATERA (MT) 1983 - -															
MELFI (PZ) 1992 (POTENZA)															
MESSINA (ME)	213	14	227	239	15	254	247	12	259	232	28	260	231	32	263
MILANO (MI)	1739	208	1947	1740	191	1931	1758	175	1933	1781	165	1946	1787	154	1941
MODENA (MO)	86	39	125	85	41	126	95	35	130	98	31	129	109	32	141
MONZA (MI)	114	15	129	116	15	131	121	12	133	133	11	144	146	11	157
NAPOLI (NA)	635	69	704	639	63	702	645	53	698	671	53	724	707	58	765
NOCERA INFERIORE (SA) 1995 (SA)															
NOLA (NA) 1994 (NA)															
NOVARA (NO)	78	9	87	79	10	89	75	9	84	77	8	85	77	7	84
NUORO (NU) 1996 - -															
ORISTANO (OR) 2001 (CAGLIARI)															
PADOVA (PD)	152	28	180	153	26	179	157	24	181	164	26	190	174	26	200
PALERMO (PA)	215	70	285	205	62	267	211	57	268	223	55	278	228	3	231
PALMI (RC) 1985 (REGGIO C.)															
PAOLA (CS) 2000 (COSENZA)															
PARMA (PR)	88	27	115	96	25	121	102	25	127	103	24	127	110	20	130
PAVIA (PV)	85	23	108	77	22	99	79	20	99	81	18	99	83	19	102
PERUGIA (PG)	94	22	116	92	27	119	92	26	118	96	24	120	101	25	126
PESARO (PU)	41	6	47	46	6	52	52	7	59	55	7	62	49	10	59
PESCARA (PE)	141	6	147	163	7	170	200	7	207	200	7	207	213	7	220
PIACENZA (PC)	57	7	64	64	6	70	67	4	71	67	4	71	65	4	69
PISA (PI)	86	40	126	94	37	131	98	34	132	98	34	132	100	33	133
PISTOIA (PT)	54	6	60	55	6	61	53	5	58	53	5	58	51	4	55
PORDENONE (PN) 1978 (UDINE)															
POTENZA (PZ) 1987 - -															
PRATO (PO) 1974 (FIRENZE)				43	3	46	45	4	49	45	4	49	49	5	54
RAGUSA (RG)	20	6	26	24	5	29	27	5	32	27	5	32	39	5	44
RAVENNA (RA)	63	18	81	65	19	84	67	17	84	67	17	84	70	18	88
REGGIO CALABRIA (RC)	93	11	104	107	10	117	108	10	118	108	10	118	134	11	145
REGGIO EMILIA (RE)	74	9	83	71	8	79	71	9	80	67	9	76	72	8	80
RIMINI (RN)	29	7	36	32	7	39	35	7	42	36	8	44	39	8	47
ROMA (RM)	1445	665	2110	1408	673	2081	1426	678	2104	1480	668	2148	1482	664	2146
ROSSANO C. (CS) 1984 (CASTROV.)															

Precisazione a lettura obbligatoria:

Si autorizza la riproduzione e diffusione del documento, purché sia citata esattamente la fonte e sia escluso qualsiasi uso commerciale.
Il copyright del documento è e rimane di proprietà degli Autori e della Fondazione Aristeia.

ORDINI (segue tavola 1)	1973			1974			1975			1976			1977		
	ALBO	ELENCO	TOTALE	ALBO	ELENCO	TOTALE	ALBO	ELENCO	TOTALE	ALBO	ELENCO	TOTALE	ALBO	ELENCO	TOTALE
ROVIGO (RO)	25	3	28	27	3	30	27	3	30	30	2	32	30	2	32
SALA CONSILINA (SA) 2000 (SA)															
SALERNO (SA)	120	7	127	124	9	133	131	11	142	143	12	155	159	16	175
SANREMO (IM)	45	17	62	46	14	60	45	14	59	47	15	62	49	12	61
SASSARI (SS)	35	4	39	35	3	38	36	3	39	36	3	39	45	2	47
SAVONA (SV)	66	22	88	64	16	80	64	16	80	65	17	82	60	17	77
SIENA (SI)	51	9	60	53	8	61	51	8	59	51	9	60	51	11	62
SIRACUSA (SR) 1975 - -							51	8	59	53	6	59	71	6	77
SONDRIO (SO) 1981 - -															
TARANTO (TA)	58	14	72	73	10	83	82	12	94	89	13	102	91	13	104
TEMPIO PAUSANIA (SS) 1995 (SS)															
TERAMO (TE)	20		20	21		21	26	1	27	31		31	32		32
TERNI (TR)	33	2	35	33	2	35	33	2	35	31	2	33	31	2	33
TORINO (TO)	649	156	805	654	151	805	650	152	802	643	143	786	650	19	669
TORRE ANNUNZIATA (NA) 1994 (NA)															
TRANI (BA)	93	6	99	45	6	51	104	7	111	112	7	119	119	7	126
TRAPANI (TP)	69	8	77	69	8	77	71	8	79	75	8	83	38	5	43
TRENTO (TN)	79	11	90	79	9	88	73	7	80	72	6	78	74	10	84
TREVISO (TV)	104	22	126	117	22	139	136	24	160	141	24	165	145	26	171
TRIESTE (TS)	178	36	214	167	32	199	169	30	199	167	27	194	158	29	187
UDINE (UD)	119	25	144	131	25	156	138	28	166	139	28	167	140	25	165
VALLO DELLA LUC. (SA) 1994 (SA)															
VARESE (VA)	70	16	86	77	19	96	88	21	109	81	23	104	81	23	104
VASTO (CH) 2003 (CHIETI)															
VENEZIA (VE)	207	22	229	227	28	255	222	27	249	231	26	257	241	24	265
VERBANIA (VB) 1974 - -				22		22	22		22	24	1	25	24	1	25
VERCELLI (VC)	22	6	28	24	6	30	25	6	31	24	6	30	26	6	32
VERONA (VR)	168	23	191	176	20	196	182	19	201	184	18	202	183	24	207
VIBO VALENTIA (VV) 1975 (RC)							27		27	27	1	28	28	1	29
VICENZA (VI)	113	20	133	118	19	137	132	18	150	131	17	148	143	17	160
VIGEVANO (PV)	45	4	49	41	6	47	41	7	48	42	7	49	46	7	53
VITERBO (VT) 1988 - -															
Totale	12190	2586	14776	12511	2491	15002	13057	2442	15499	13295	2402	15697	13742	2199	15941

Precisazione a lettura obbligatoria:

Si autorizza la riproduzione e diffusione del documento, purché sia citata esattamente la fonte e sia escluso qualsiasi uso commerciale.
Il copyright del documento è e rimane di proprietà degli Autori e della Fondazione Aristeia.

Tavola 2. Iscritti agli Ordini locali dei dottori commercialisti – serie storica 1978-1982

ORDINI	1978			1979			1980			1981			1982		
	ALBO	ELENCO	TOTALE	ALBO	ELENCO	TOTALE	ALBO	ELENCO	TOTALE	ALBO	ELENCO	TOTALE	ALBO	ELENCO	TOTALE
AGRIGENTO	62	1	63	64	1	65	62	2	64	64	2	66	64	1	65
ALESSANDRIA	100	16	116	102	14	116	100	15	115	107	15	122	101	17	118
ANCONA	202	71	273	201	59	260	199	5	204	101	35	136	103	32	135
AOSTA															
AREZZO	52	7	59	51	7	58	51	9	60	52	10	62	55	16	71
ASCOLI PICENO										30	6	36	37	6	43
ASTI	27	7	34	28	4	32	27	4	31	27	4	31	27	4	31
AVELLINO	44	5	49	46	4	50	49	5	54	51	5	56	51	5	56
AVEZZANO															
BARCELLONA POZZO DI GOTTO															
BARI	351	99	450	360	94	454	369	98	467	390	99	489	405	102	507
BASSANO DEL GRAPPA															
BELLUNO															
BENEVENTO	73	9	82	78	8	86	79	7	86	86	7	93	93	7	100
BERGAMO	178	4	182	185	5	190	199	4	203	210	4	214	230	4	234
BIELLA	59	1	60	59	1	60	60	1	61	60	1	61	61	2	63
BOLOGNA	432	50	482	448	47	495	458	44	502	477	41	518	481	41	522
BOLZANO	100	39	139	109	35	144	121	31	152	124	31	155	140	27	167
BRESCIA	191	36	227	210	31	241	210	32	242	239	28	267	250	30	280
BRINDISI	53		53	52	5	57	56	7	63	63	8	71	68	9	77
BUSTO ARSIZIO	105	10	115	104	10	114	109	9	118	116	8	124	121	5	126
CAGLIARI	168	29	197	183	31	214	197	36	233	197	36	233	207	35	242
CALTANISSETTA	46	3	49	48	3	51	50	3	53	49	4	53	47	7	54
CAMPOBASSO															
CASALE MONFERRATO															
CASERTA	73	9	82	78	9	87	80	11	91	80	11	91	85	10	95
CASSINO															
CASTROVILLARI															
CATANIA	309	37	346	333	35	368	336	37	373	345	39	384	336	43	379
CATANZARO	63	7	70	67	7	74	67	7	74	54	9	63	54	9	63
CHIAVARI	34	2	36	35	4	39	38	3	41	35	3	38	37	2	39
CHIETI															

ORDINI (segue tavola 2)	1978			1979			1980			1981			1982		
	ALBO	ELENCO	TOTALE	ALBO	ELENCO	TOTALE	ALBO	ELENCO	TOTALE	ALBO	ELENCO	TOTALE	ALBO	ELENCO	TOTALE
COMO	122	13	135	124	13	137	119	13	132	123	13	136	132	13	145
COSENZA	160	7	167	158	7	165	169	9	178	175	9	184	182	9	191
CREMA	24		24	22	1	23	21	1	22	21	1	22	23	1	24
CREMONA	57	8	65	55	7	62	55	7	62	59	7	66	59	5	64
CROTONE	30	1	31	35		35	36	2	38	36	2	38	39	2	41
CUNEO	61	8	69	64	9	73	63	11	74	73	10	83	75	3	78
ENNA															
FERMO										25	2	27	27	2	29
FERRARA	56	4	60	56	4	60	52	4	56	52	3	55	38	16	54
FIRENZE	342	51	393	336	54	390	335	54	389	347	40	387	341	41	382
FOGGIA	123	15	138	124	10	134	129	10	139	136	12	148	140	9	149
FORLI'	70	26	96	78	25	103	83	25	108	86	23	109	93	26	119
FROSINONE	69	3	72	69	3	72	69	3	72	72	3	75	78	3	81
GELA															
GENOVA	422	38	460	422	35	457	419	35	454	412	36	448	406	35	441
GORIZIA	21	7	28	24	7	31	27	6	33	27	6	33	27	5	32
GROSSETO	44	3	47	41	2	43	43	2	45	41	2	43	43	3	46
IMPERIA	32	2	34	33	2	35	34	1	35	34	1	35	33	1	34
ISERNIA															
LAMEZIA TERME										17		17	17		17
L'AQUILA													17		17
LARINO															
LA SPEZIA	56	12	68	61	13	74	64	13	77	64	13	77	64	13	77
LATINA	73	4	77	78	4	82	80	3	83	84	3	87	93	3	96
LECCE	173	11	184	183	10	193	194	12	206	202	15	217	210	19	229
LECCO	77	3	80	80	1	81	68	2	70	62	2	64	65	2	67
LIVORNO	89	8	97	90	5	95	92	4	96	94	3	97	96	3	99
LOCRI															
LUCCA	62	33	95	63	28	91	69	26	95	75	27	102	75	29	104
LUCERA															
MACERATA										59	11	70	63	11	74
MANTOVA	80	10	90	80	10	90	79	10	89	84	9	93	85	9	94
MARSALA	45	2	47	47	2	49	49	1	50	47	1	48	50	2	52
MASSA CARRARA	47	9	56	47	9	56	48	9	57	48	8	56	52	7	59

ORDINI (segue tavola 2)	1978			1979			1980			1981			1982		
	ALBO	ELENCO	TOTALE	ALBO	ELENCO	TOTALE	ALBO	ELENCO	TOTALE	ALBO	ELENCO	TOTALE	ALBO	ELENCO	TOTALE
MATERA															
MELFI															
MESSINA	226	32	258	244	31	275	245	31	276	257	28	285	270	25	295
MILANO	1800	135	1935	1824	127	1951	1841	122	1963	1854	130	1984	1887	129	2016
MODENA	113	28	141	120	28	148	127	31	158	131	30	161	136	31	167
MONZA	153	11	164	163	11	174	172	10	182	175	13	188	187	12	199
NAPOLI	737	55	792	742	49	791	771	47	818	781	52	833	769	54	823
NOCERA INFERIORE															
NOLA															
NOVARA	72	7	79	71	7	78	70	9	79	68	8	76	72	7	79
NUORO															
ORISTANO															
PADOVA	176	25	201	186	28	214	202	31	233	209	37	246	220	36	256
PALERMO	230	70	300	226	73	299	224	71	295	222	75	297	227	93	320
PALMI															
PAOLA															
PARMA	109	21	130	115	21	136	118	25	143	126	26	152	140	27	167
PAVIA	85	19	104	74	16	90	75	16	91	82	17	99	78	20	98
PERUGIA	104	25	129	111	23	134	110	20	130	121	18	139	124	17	141
PESARO	49	10	59	54	9	63	55	10	65	60	10	70	67	9	76
PESCARA	222	8	230	235	10	245	244	12	256	250	12	262	264	12	276
PIACENZA	63	4	67	64	3	67	66	3	69	70	3	73	75	3	78
PISA	102	31	133	103	31	134	106	31	137	112	34	146	108	38	146
PISTOIA	54	4	58	55	3	58	53	2	55	55	2	57	59	3	62
PORDENONE	48	2	50	48	4	52	48	2	50	54	2	56	57	2	59
POTENZA															
PRATO	50	5	55	51	4	55	53	3	56	54	3	57	57	4	61
RAGUSA	38	5	43	38	5	43	39	5	44	42	5	47	44	4	48
RAVENNA	71	18	89	74	18	92	79	17	96	86	18	104	97	17	114
REGGIO CALABRIA	132	13	145	145	13	158	140	18	158	149	20	169	163	23	186
REGGIO EMILIA	71	9	80	74	8	82	85	4	89	86	4	90	90	5	95
RIMINI	39	8	47	43	8	51	48	5	53	46	5	51	49	6	55
ROMA	1509	643	2152	1581	633	2214	1602	567	2169	1662	532	2194	1734	523	2257
ROSSANO CALABRO															

Precisazione a lettura obbligatoria:

Si autorizza la riproduzione e diffusione del documento, purché sia citata esattamente la fonte e sia escluso qualsiasi uso commerciale.
Il copyright del documento è e rimane di proprietà degli Autori e della Fondazione Aristeia.

ORDINI (segue tavola 2)	1978			1979			1980			1981			1982		
	ALBO	ELENCO	TOTALE	ALBO	ELENCO	TOTALE	ALBO	ELENCO	TOTALE	ALBO	ELENCO	TOTALE	ALBO	ELENCO	TOTALE
ROVIGO	31	2	33	31	2	33	32	2	34	36	2	38	34	1	35
SALA CONSILINA															
SALERNO	166	18	184	188	20	208	212	21	233	224	26	250	223	26	249
SANREMO	52	13	65	51	13	64	51	11	62	52	12	64	54	10	64
SASSARI	52	1	53	53	1	54	54	1	55	53		53	57		57
SAVONA	61	16	77	62	12	74	61	10	71	61	11	72	70	11	81
SIENA	48	11	59	52	12	64	53	12	65	45	13	58	46	13	59
SIRACUSA	91	1	92	90	7	97	93	7	100	103	8	111	105	9	114
SONDRIO										27	2	29	31	2	33
TARANTO	92	13	105	110	13	123	114	11	125	138	12	150	124	12	136
TEMPIO PAUSANIA															
TERAMO	40		40	41	1	42	41	1	42	44	3	47	49	4	53
TERNI	31	2	33	32	2	34	32	2	34	30	2	32	29	2	31
TORINO	655	110	765	656	102	758	658	96	754	685	90	775	717	88	805
TORRE ANNUNZIATA															
TRANI	129	9	138	137	9	146	138	9	147	144	9	153	154	9	163
TRAPANI	39	5	44	42	5	47	43	5	48	45	4	49	46	4	50
TRENTO	76	10	86	74	6	80	80	11	91	85	11	96	87	15	102
TREVISO	157	28	185	163	28	191	171	28	199	178	32	210	197	30	227
TRIESTE	151	30	181	147	30	177	141	27	168	141	26	167	122	28	150
UDINE	101	22	123	105	20	125	118	20	138	123	23	146	128	24	152
VALLO DELLA LUCANIA															
VARESE	83	24	107	89	23	112	91	24	115	94	22	116	100	20	120
VASTO															
VENEZIA	230	20	250	236	19	255	243	20	263	257	12	269	260	17	277
VERBANIA	27	1	28	30	1	31	32	1	33	31	1	32	33	1	34
VERCELLI	27	5	32	30	4	34	31	4	35	30	4	34	30	4	34
VERONA	190	28	218	208	27	235	228	31	259	251	29	280	267	34	301
VIBO VALENTIA	29	1	30	30	1	31	33	3	36	34	5	39	33	4	37
VICENZA	149	17	166	143	21	164	179	19	198	196	16	212	205	17	222
VIGEVANO	46	9	55	46	8	54	46	7	53	47	6	53	47	6	53
VITERBO															
Totale	14063	2304	16367	14498	2225	16723	14862	2108	16970	15418	2133	17551	15898	2177	18075

Tavola 3. Iscritti agli Ordini locali dei dottori commercialisti – serie storica 1983-1987

ORDINI	1983			1984			1985			1986			1987		
	ALBO	ELENCO	TOTALE	ALBO	ELENCO	TOTALE	ALBO	ELENCO	TOTALE	ALBO	ELENCO	TOTALE	ALBO	ELENCO	TOTALE
AGRIGENTO	63	2	65	63	2	65	66	3	69	69	1	70	75	1	76
ALESSANDRIA	106	18	124	110	19	129	109	21	130	114	21	135	120	19	139
ANCONA	106	26	132	116	30	146	130	30	160	134	37	171	137	36	173
AOSTA															
AREZZO	64	11	75	66	14	80	73	12	85	80	10	90	81	10	91
ASCOLI PICENO	39	8	47	40	9	49	45	9	54	49	10	59	53	11	64
ASTI	31	3	34	37	3	40	38	3	41	40	3	43	43	4	47
AVELLINO	56	5	61	65	5	70	69	4	73	73	4	77	79	4	83
AVEZZANO															
BARCELLONA POZZO DI GOTTO															
BARI	403	95	498	422	89	511	466	102	568	489	112	601	492	117	609
BASSANO DEL GRAPPA							40	7	47	44	8	52	49	8	57
BELLUNO							32	7	39	31	9	40	33	9	42
BENEVENTO	93	7	100	68	6	74	79	7	86	83	8	91	91	9	100
BERGAMO	248	3	251	267	2	269	286	4	290	308	3	311	324	4	328
BIELLA	61	2	63	64	1	65	62	2	64	57	4	61	56	4	60
BOLOGNA	495	34	529	521	34	555	547	36	583	567	34	601	610	34	644
BOLZANO	141	27	168	146	30	176	147	26	173	153	25	178	160	25	185
BRESCIA	260	28	288	277	25	302	289	24	313	306	25	331	321	26	347
BRINDISI	78	11	89	93	13	106	100	14	114	110	12	122	123	16	139
BUSTO ARSIZIO	126	5	131	134	6	140	146	6	152	158	7	165	165	7	172
CAGLIARI	211	30	241	226	28	254	237	28	265	248	29	277	264	25	289
CALTANISSETTA	47	7	54	52	6	58	58	8	66	56	10	66	55	4	59
CAMPOBASSO				41	1	42	43	7	50	46	7	53	53	7	60
CASALE MONFERRATO															
CASERTA	90	9	99	94	9	103	100	11	111	114	14	128	134	14	148
CASSINO															
CASTROVILLARI				56		56	60	1	61	66	1	67	66	0	66
CATANIA	339	45	384	329	44	373	361	48	409	391	50	441	406	56	462
CATANZARO	58	10	68	62	9	71	60	12	72	64	11	75	66	11	77
CHIAVARI	38	2	40	40	3	43	43	3	46	44	3	47	46	2	48
CHIETI															

Precisazione a lettura obbligatoria:

Si autorizza la riproduzione e diffusione del documento, purché sia citata esattamente la fonte e sia escluso qualsiasi uso commerciale.
Il copyright del documento è e rimane di proprietà degli Autori e della Fondazione Aristeia.

ORDINI (segue tavola 3)	1983			1984			1985			1986			1987		
	ALBO	ELENCO	TOTALE	ALBO	ELENCO	TOTALE	ALBO	ELENCO	TOTALE	ALBO	ELENCO	TOTALE	ALBO	ELENCO	TOTALE
COMO	137	11	148	142	10	152	147	7	154	153	7	160	153	6	159
COSENZA	186	15	201	146	14	160	155	16	171	170	17	187	182	17	199
CREMA	25	1	26	27		27	27	0	27	29	0	29	28	1	29
CREMONA	59	7	66	61	7	68	58	6	64	64	6	70	63	6	69
CROTONE	40	2	42	42	1	43	48	1	49	50	1	51	51	1	52
CUNEO	80	9	89	85	9	94	93	9	102	100	10	110	108	9	117
ENNA															
FERMO	31	3	34	36	4	40	38	4	42	43	4	47	43	5	48
FERRARA	39	16	55	38	14	52	38	17	55	41	17	58	43	19	62
FIRENZE	345	40	385	354	35	389	367	33	400	371	26	397	395	23	418
FOGGIA	144	12	156	159	15	174	174	17	191	192	19	211	196	22	218
FORLI'	99	26	125	102	30	132	110	29	139	112	29	141	124	29	153
FROSINONE	81	2	83	91	3	94	95	2	97	109	2	111	124	3	127
GELA															
GENOVA	392	34	426	397	32	429	394	22	416	394	19	413	395	19	414
GORIZIA	26	6	32	31	5	36	29	6	35	33	5	38	37	5	42
GROSSETO	43	4	47	44	4	48	46	4	50	49	4	53	48	4	52
IMPERIA	32	1	33	33	1	34	34	1	35	37		37	37	0	37
ISERNIA															
LAMEZIA TERME	20	2	22	21	2	23	22	3	25	22	2	24	23	2	25
L'AQUILA	18	2	20	33	4	37	34	4	38	43	4	47	45	5	50
LARINO															
LA SPEZIA	67	12	79	71	12	83	75	14	89	77	14	91	84	13	97
LATINA	99	6	105	104	8	112	118	10	128	144	9	153	157	9	166
LECCE	214	20	234	237	21	258	261	23	284	292	23	315	322	24	346
LECCO	70	2	72	75	2	77	78	1	79	81	1	82	86	0	86
LIVORNO	95	3	98	99	3	102	103	3	106	104	2	106	105	1	106
LOCRI										27	1	28	32	1	33
LUCCA	80	27	107	95	22	117	105	21	126	106	18	124	106	19	125
LUCERA															
MACERATA	66	11	77	74	9	83	78	9	87	80	9	89	83	10	93
MANTOVA	90	11	101	90	11	101	92	11	103	95	12	107	100	10	110
MARSALA	48	3	51	50	4	54	47	6	53	46	6	52	49	6	55
MASSA CARRARA	59	7	66	56	10	66	56	11	67	57	9	66	60	9	69

Precisazione a lettura obbligatoria:

Si autorizza la riproduzione e diffusione del documento, purché sia citata esattamente la fonte e sia escluso qualsiasi uso commerciale.
Il copyright del documento è e rimane di proprietà degli Autori e della Fondazione Aristeia.

ORDINI /segue tavola 3)	1983			1984			1985			1986			1987		
	ALBO	ELENCO	TOTALE	ALBO	ELENCO	TOTALE	ALBO	ELENCO	TOTALE	ALBO	ELENCO	TOTALE	ALBO	ELENCO	TOTALE
MATERA	22	5	27	30	7	37	37	9	46	41	10	51	51	11	62
MELFI															
MESSINA	275	33	308	281	40	321	291	46	337	305	41	346	321	41	362
MILANO	1941	118	2059	1969	116	2085	1984	111	2095	1985	109	2094	1994	102	2096
MODENA	148	37	185	154	37	191	172	47	219	188	51	239	209	46	255
MONZA	206	12	218	213	11	224	224	11	235	232	10	242	239	10	249
NAPOLI	784	50	834	809	41	850	894	38	932	983	39	1022	1081	41	1122
NOCERA INFERIORE															
NOLA															
NOVARA	71	6	77	70	7	77	71	7	78	71	7	78	70	7	77
NUORO															
ORISTANO															
PADOVA	237	37	274	247	42	289	251	48	299	256	42	298	276	37	313
PALERMO	228	84	312	228	84	312	227	81	308	227	81	308	229	111	340
PALMI							38	2	40	38	2	40	40	2	42
PAOLA															
PARMA	147	32	179	148	35	183	161	39	200	162	39	201	169	38	207
PAVIA	78	20	98	78	26	104	92	25	117	97	23	120	101	22	123
PERUGIA	118	18	136	116	16	132	121	17	138	131	17	148	134	18	152
PESARO	70	9	79	75	8	83	81	10	91	88	12	100	93	12	105
PESCARA	254	15	269	259	13	272	261	15	276	293	20	313	296	21	317
PIACENZA	84	1	85	87	3	90	92	3	95	105	3	108	107	3	110
PISA	118	36	154	130	33	163	134	31	165	142	30	172	150	25	175
PISTOIA	60	3	63	65	4	69	65	4	69	66	5	71	70	4	74
PORDENONE	60	2	62	64	3	67	66	5	71	69	5	74	75	4	79
POTENZA													50	4	54
PRATO	58	4	62	64	2	66	69	2	71	69	7	76	74	6	80
RAGUSA	44	5	49	47	5	52	50	6	56	49	5	54	51	4	55
RAVENNA	100	18	118	102	12	114	110	13	123	115	13	128	126	12	138
REGGIO CALABRIA	170	18	188	170	16	186	146	19	165	120	19	139	127	17	144
REGGIO EMILIA	98	5	103	107	7	114	109	7	116	117	7	124	124	5	129
RIMINI	58	4	62	63	6	69	68	5	73	75	5	80	90	4	94
ROMA	1760	515	2275	1845	507	2352	1922	492	2414	2023	502	2525	2173	492	2665
ROSSANO CALABRO															

Precisazione a lettura obbligatoria:

Si autorizza la riproduzione e diffusione del documento, purché sia citata esattamente la fonte e sia escluso qualsiasi uso commerciale.
Il copyright del documento è e rimane di proprietà degli Autori e della Fondazione Aristeia.

ORDINI (segue tavola 3)	1983			1984			1985			1986			1987		
	ALBO	ELENCO	TOTALE	ALBO	ELENCO	TOTALE	ALBO	ELENCO	TOTALE	ALBO	ELENCO	TOTALE	ALBO	ELENCO	TOTALE
ROVIGO	31	1	32	33	2	35	32	2	34	35	3	38	37	3	40
SALA CONSILINA															
SALERNO	230	32	262	249	35	284	266	34	300	291	31	322	297	24	321
SANREMO	54	10	64	56	11	67	57	11	68	59	10	69	63	10	73
SASSARI	55	3	58	59	3	62	61	3	64	65	3	68	67	4	71
SAVONA	65	11	76	62	9	71	61	11	72	54	9	63	56	8	64
SIENA	41	17	58	41	16	57	47	15	62	51	16	67	54	16	70
SIRACUSA	105	9	114	108	6	114	113	7	120	119	7	126	125	7	132
SONDRIO	31		31	31		31	30	0	30	32		32	33	1	34
TARANTO	134	9	143	147	12	159	151	10	161	166	12	178	176	14	190
TEMPIO PAUSANIA															
TERAMO	49	4	53	54	4	58	58	8	66	70	7	77	76	6	82
TERNI	31	1	32	32	1	33	28	1	29	32	2	34	36	5	41
TORINO	736	82	818	749	80	829	780	74	854	793	70	863	814	65	879
TORRE ANNUNZIATA															
TRANI	158	10	168	157	11	168	172	13	185	189	15	204	194	17	211
TRAPANI	51	4	55	50	3	53	51	3	54	54	3	57	54	4	58
TRENTO	90	11	101	94	16	110	96	16	112	111	14	125	115	15	130
TREVISO	211	34	245	229	28	257	213	20	233	219	22	241	238	23	261
TRIESTE	121	28	149	113	25	138	114	25	139	109	21	130	115	21	136
UDINE	131	24	155	132	24	156	147	20	167	150	22	172	160	21	181
VALLO DELLA LUCANIA															
VARESE	111	18	129	113	18	131	116	16	132	114	18	132	120	17	137
VASTO															
VENEZIA	262	19	281	269	18	287	273	19	292	287	20	307	297	18	315
VERBANIA	32	1	33	35	1	36	37	1	38	37	1	38	38	0	38
VERCELLI	30	3	33	30	3	33	33	3	36	34	3	37	32	3	35
VERONA	288	27	315	299	30	329	313	42	355	331	35	366	341	35	376
VIBO VALENTIA	35	4	39	35	4	39	35	4	39	38	4	42	40	5	45
VICENZA	213	18	231	227	21	248	198	18	216	206	20	226	222	19	241
VIGEVANO	49	6	55	57	7	64	57	5	62	57	6	63	54	7	61
VITERBO															
Totale	16371	2156	18527	17064	2149	19213	17883	2199	20082	18765	2212	20977	19755	2208	21963

Tavola 4. Iscritti agli Ordini locali dei dottori commercialisti – serie storica 1988-1992

ORDINI	1988			1989			1990			1991			1992		
	ALBO	ELENCO	TOTALE	ALBO	ELENCO	TOTALE	ALBO	ELENCO	TOTALE	ALBO	ELENCO	TOTALE	ALBO	ELENCO	TOTALE
AGRIGENTO	82	2	84	93	2	95	100	4	104	108	4	112	122	3	125
ALESSANDRIA	101	17	118	105	17	122	106	24	130	115	28	143	134	24	158
ANCONA	150	30	180	161	30	191	171	29	200	184	30	214	210	33	243
AOSTA															
AREZZO	91	13	104	98	14	112	104	14	118	113	13	126	124	14	138
ASCOLI PICENO	54	13	67	59	13	72	69	12	81	75	12	87	84	13	97
ASTI	45	2	47	52	2	54	52	2	54	58	1	59	68	1	69
AVELLINO	88	4	92	93	6	99	115	9	124	123	10	133	159	9	168
AVEZZANO	24	1	25	27	1	28	30	2	32	37	1	38	43	2	45
BARCELLONA POZZO DI GOTTO															
BARI	530	117	647	567	113	680	602	106	708	666	103	769	747	106	853
BASSANO DEL GRAPPA	52	8	60	53	7	60	59	4	63	63	4	67	67	4	71
BELLUNO	38	9	47	38	7	45	41	7	48	45	6	51	50	7	57
BENEVENTO	101	9	110	110	11	121	128	11	139	143	11	154	159	13	172
BERGAMO	350	4	354	381	6	387	418	6	424	465	6	471	492	6	498
BIELLA	57	6	63	57	6	63	61	6	67	65	7	72	72	7	79
BOLOGNA	657	28	685	686	26	712	719	28	747	768	29	797	823	28	851
BOLZANO	169	16	185	172	15	187	182	16	198	193	16	209	212	16	228
BRESCIA	340	25	365	374	24	398	410	24	434	411	22	433	484	22	506
BRINDISI	129	10	139	144	10	154	154	15	169	163	18	181	190	15	205
BUSTO ARSIZIO	176	8	184	177	7	184	190	7	197	206	3	209	224	4	228
CAGLIARI	280	22	302	294	20	314	306	19	325	340	19	359	369	19	388
CALTANISSETTA	61	6	67	63	8	71	70	6	76	62	4	66	74	1	75
CAMPOBASSO	67	6	73	76	5	81	87	5	92	101	7	108	65	9	74
CASALE MONFERRATO	21	1	22	22	1	23	23	3	26	28	1	29	30	1	31
CASERTA	173	14	187	203	13	216	232	15	247	271	19	290	329	22	351
CASSINO															
CASTROVILLARI	74	0	74	78	2	80	84	3	87	93	3	96	111	6	117
CATANIA	387	46	433	440	51	491	444	57	501	490	69	559	490	69	559
CATANZARO	75	10	85	79	7	86	91	8	99	93	9	102	113	8	121
CHIAVARI	47	3	50	51	3	54	54	4	58	54	4	58	64	6	70
CHIETI															

Precisazione a lettura obbligatoria:

Si autorizza la riproduzione e diffusione del documento, purché sia citata esattamente la fonte e sia escluso qualsiasi uso commerciale.
Il copyright del documento è e rimane di proprietà degli Autori e della Fondazione Aristeia.

ORDINI (segue tavola 4)	1988			1989			1990			1991			1992		
	ALBO	ELENCO	TOTALE	ALBO	ELENCO	TOTALE	ALBO	ELENCO	TOTALE	ALBO	ELENCO	TOTALE	ALBO	ELENCO	TOTALE
COMO	164	7	171	174	7	181	189	7	196	202	7	209	225	7	232
COSENZA	216	18	234	241	22	263	244	23	267	266	20	286	302	17	319
CREMA	28	1	29	31	1	32	33	1	34	35	1	36	33	3	36
CREMONA	67	6	73	63	6	69	66	5	71	65	5	70	69	5	74
CROTONE	55	1	56	59	1	60	60	1	61	61	2	63	72	2	74
CUNEO	111	12	123	123	13	136	126	14	140	131	13	144	148	15	163
ENNA															
FERMO	48	5	53	56	7	63	64	10	74	71	8	79	86	4	90
FERRARA	55	18	73	64	18	82	70	20	90	77	17	94	85	18	103
FIRENZE	414	20	434	422	19	441	436	20	456	475	18	493	514	20	534
FOGGIA	168	18	186	178	18	196	189	17	206	207	18	225	240	18	258
FORLI'	133	32	165	136	32	168	141	34	175	155	33	188	185	33	218
FROSINONE	140	3	143	150	6	156	172	8	180	191	11	202	211	16	227
GELA							16	1	17	16	1	17	19	2	21
GENOVA	417	18	435	429	18	447	448	16	464	459	17	476	484	18	502
GORIZIA	38	4	42	42	4	46	44	3	47	51	2	53	60	1	61
GROSSETO	51	3	54	52	3	55	58	4	62	59	4	63	62	2	64
IMPERIA	36	1	37	38	1	39	40	1	41	41	0	41	43	0	43
ISERNIA													40	1	41
LAMEZIA TERME	25	2	27	29	2	31	31	3	34	34	4	38	43	5	48
L'AQUILA	28	4	32	32	5	37	37	5	42	38	8	46	43	6	49
LARINO															
LA SPEZIA	86	12	98	86	13	99	91	13	104	97	12	109	109	11	120
LATINA	178	9	187	205	9	214	222	8	230	247	9	256	287	12	299
LECCE	342	26	368	393	24	417	425	25	450	476	25	501	556	24	580
LECCO	87	0	87	96	0	96	103	0	103	112	0	112	120	0	120
LIVORNO	107	1	108	106	1	107	111	1	112	116	1	117	123	2	125
LOCRI	36	1	37	38	1	39	48	2	50	49	3	52	55	3	58
LUCCA	114	15	129	120	15	135	125	17	142	132	20	152	137	22	159
LUCERA	31	4	35	32	4	36	43	4	47	50	4	54	58	4	62
MACERATA	92	10	102	96	12	108	103	14	117	108	16	124	119	15	134
MANTOVA	104	13	117	111	14	125	114	16	130	125	16	141	131	15	146
MARSALA	55	7	62	62	6	68	73	6	79	78	5	83	84	6	90
MASSA CARRARA	63	9	72	65	8	73	69	8	77	78	8	86	86	10	96

Precisazione a lettura obbligatoria:

Si autorizza la riproduzione e diffusione del documento, purché sia citata esattamente la fonte e sia escluso qualsiasi uso commerciale.
Il copyright del documento è e rimane di proprietà degli Autori e della Fondazione Aristeia.

ORDINI /segue tavola 4)	1988			1989			1990			1991			1992		
	ALBO	ELENCO	TOTALE	ALBO	ELENCO	TOTALE	ALBO	ELENCO	TOTALE	ALBO	ELENCO	TOTALE	ALBO	ELENCO	TOTALE
MATERA	61	9	70	74	9	83	82	11	93	86	12	98	95	12	107
MELFI													34	0	34
MESSINA	341	37	378	349	36	385	362	38	400	384	41	425	429	42	471
MILANO	2059	99	2158	2136	101	2237	2190	100	2290	2278	95	2373	2419	90	2509
MODENA	235	51	286	266	14	280	283	8	291	302	8	310	336	8	344
MONZA	252	10	262	270	8	278	303	6	309	328	6	334	350	6	356
NAPOLI	1227	39	1266	1346	38	1384	1505	40	1545	1717	42	1759	2072	47	2119
NOCERA INFERIORE															
NOLA															
NOVARA	72	7	79	73	6	79	74	5	79	77	5	82	87	5	92
NUORO															
ORISTANO															
PADOVA	286	34	320	306	32	338	328	30	358	359	28	387	396	24	420
PALERMO	247	96	343	260	88	348	292	87	379	310	83	393	349	85	434
PALMI	39	2	41	42	2	44	40	4	44	54	4	58	59	3	62
PAOLA															
PARMA	183	37	220	187	40	227	199	40	239	209	41	250	236	42	278
PAVIA	102	20	122	107	18	125	112	13	125	118	16	134	130	16	146
PERUGIA	146	21	167	154	21	175	172	20	192	183	22	205	227	16	243
PESARO	105	11	116	112	13	125	119	14	133	123	14	137	149	5	154
PESCARA	320	19	339	347	21	368	420	16	436	451	19	470	492	16	508
PIACENZA	108	3	111	117	3	120	121	3	124	138	3	141	153	2	155
PISA	164	25	189	165	25	190	176	25	201	179	21	200	187	22	209
PISTOIA	73	6	79	76	5	81	82	5	87	86	3	89	89	6	95
PORDENONE	82	4	86	89	4	93	98	4	102	106	5	111	119	6	125
POTENZA	55	4	59	66	2	68	77	4	81	87	5	92	76	5	81
PRATO	81	5	86	88	5	93	105	5	110	118	5	123	131	5	136
RAGUSA	55	3	58	60	3	63	65	4	69	71	4	75	76	6	82
RAVENNA	139	10	149	147	8	155	164	6	170	168	6	174	180	7	187
REGGIO CALABRIA	131	19	150	135	17	152	153	13	166	168	16	184	194	14	208
REGGIO EMILIA	130	5	135	137	4	141	139	6	145	156	6	162	183	6	189
RIMINI	99	5	104	110	8	118	128	8	136	139	10	149	166	10	176
ROMA	2303	488	2791	2451	485	2936	2640	486	3126	2850	489	3339	3160	481	3641
ROSSANO CALABRO															

Precisazione a lettura obbligatoria:

Si autorizza la riproduzione e diffusione del documento, purché sia citata esattamente la fonte e sia escluso qualsiasi uso commerciale.
Il copyright del documento è e rimane di proprietà degli Autori e della Fondazione Aristeia.

ORDINI (segue tavola 4)	1988			1989			1990			1991			1992		
	ALBO	ELENCO	TOTALE	ALBO	ELENCO	TOTALE	ALBO	ELENCO	TOTALE	ALBO	ELENCO	TOTALE	ALBO	ELENCO	TOTALE
ROVIGO	39	1	40	40	1	41	43	1	44	45	3	48	51	4	55
SALA CONSILINA															
SALERNO	332	25	357	359	26	385	389	24	413	418	30	448	464	30	494
SANREMO	71	7	78	75	7	82	80	9	89	82	9	91	88	8	96
SASSARI	70	4	74	74	4	78	74	4	78	80	7	87	99	7	106
SAVONA	56	8	64	58	7	65	59	7	66	70	6	76	80	8	88
SIENA	57	20	77	58	23	81	62	20	82	63	22	85	71	20	91
SIRACUSA	133	7	140	143	6	149	147	6	153	158	8	166	181	8	189
SONDRIO	33	1	34	35	3	38	43	5	48	46	5	51	51	4	55
TARANTO	199	12	211	225	16	241	239	22	261	256	23	279	288	27	315
TEMPIO PAUSANIA															
TERAMO	84	7	91	89	10	99	104	8	112	116	8	124	128	9	137
TERNI	40	6	46	46	6	52	49	6	55	51	5	56	59	7	66
TORINO	849	63	912	901	61	962	941	60	1001	977	72	1049	1047	75	1122
TORRE ANNUNZIATA															
TRANI	209	16	225	226	15	241	241	15	256	266	16	282	304	17	321
TRAPANI	58	6	64	59	4	63	60	7	67	61	7	68	66	10	76
TRENTO	121	20	141	130	20	150	136	18	154	149	17	166	165	17	182
TREVISO	267	27	294	273	27	300	294	30	324	316	30	346	336	29	365
TRIESTE	116	20	136	120	20	140	120	18	138	123	22	145	130	24	154
UDINE	177	25	202	182	27	209	201	26	227	218	27	245	250	30	280
VALLO DELLA LUCANIA															
VARESE	126	15	141	139	14	153	147	13	160	154	13	167	165	14	179
VASTO															
VENEZIA	310	17	327	329	14	343	352	12	364	379	12	391	406	12	418
VERBANIA	41	0	41	45	0	45	42	0	42	42	0	42	48	0	48
VERCELLI	32	3	35	35	3	38	37	3	40	40	4	44	43	3	46
VERONA	366	33	399	386	33	419	416	33	449	443	40	483	500	42	542
VIBO VALENTIA	44	8	52	46	9	55	53	8	61	59	10	69	69	8	77
VICENZA	238	19	257	251	19	270	263	15	278	294	14	308	319	9	328
VIGEVANO	56	6	62	57	7	64	56	7	63	59	8	67	60	7	67
VITERBO	48	0	48	51	2	53	54	3	57	55	4	59	65	9	74
Totale	21175	2155	23330	22584	2117	24701	24224	2134	26358	26100	2198	28298	29045	2210	31255

Tavola 5. Iscritti agli Ordini locali dei dottori commercialisti – serie storica 1993-1997

ORDINI	1993			1994			1995			1996			1997		
	ALBO	ELENCO	TOTALE	ALBO	ELENCO	TOTALE	ALBO	ELENCO	TOTALE	ALBO	ELENCO	TOTALE	ALBO	ELENCO	TOTALE
AGRIGENTO	129	1	130	132	1	133	155	4	159	168	6	174	175	10	185
ALESSANDRIA	143	20	163	154	16	170	168	16	184	191	13	204	199	13	212
ANCONA	224	22	246	241	23	264	273	23	296	313	22	335	331	24	355
AOSTA										77	7	84	76	6	82
AREZZO	130	14	144	149	13	162	161	12	173	176	12	188	185	9	194
ASCOLI PICENO	97	12	109	111	11	122	117	11	128	130	11	141	134	11	145
ASTI	69	2	71	64	4	68	71	4	75	77	7	84	80	10	90
AVELLINO	180	14	194	197	12	209	229	12	241	252	12	264	266	17	283
AVEZZANO	51	3	54	56	3	59	63	5	68	75	6	81	84	5	89
BARCELLONA POZZO DI GOTTO															
BARI	837	103	940	944	97	1041	1033	87	1120	1119	90	1209	1165	86	1251
BASSANO DEL GRAPPA	67	4	71	84	4	88	95	5	100	105	5	110	114	5	119
BELLUNO	50	8	58	53	6	59	57	6	63	62	8	70	63	8	71
BENEVENTO	176	17	193	191	15	206	214	15	229	244	18	262	254	18	272
BERGAMO	524	6	530	568	5	573	618	6	624	680	6	686	709	7	716
BIELLA	82	6	88	92	5	97	97	4	101	108	4	112	114	4	118
BOLOGNA	883	27	910	947	21	968	1010	18	1028	1095	23	1118	1123	26	1149
BOLZANO	221	19	240	238	18	256	242	20	262	254	20	274	266	23	289
BRESCIA	551	23	574	608	13	621	685	14	699	733	15	748	766	18	784
BRINDISI	228	21	249	262	22	284	277	28	305	285	33	318	309	35	344
BUSTO ARSIZIO	245	4	249	263	4	267	282	4	286	320	4	324	338	4	342
CAGLIARI	394	19	413	420	21	441	478	21	499	506	23	529	538	24	562
CALTANISSETTA	84	1	85	87	1	88	91	2	93	99	6	105	108	7	115
CAMPOBASSO	78	8	86	93	10	103	105	11	116	123	11	134	127	13	140
CASALE MONFERRATO	30	1	31	33	1	34	32	2	34	38	0	38	41	1	42
CASERTA	364	23	387	402	23	425	451	25	476	536	22	558	578	20	598
CASSINO															
CASTROVILLARI	118	9	127	81	7	88	90	7	97	96	9	105	97	10	107
CATANIA	567	70	637	570	72	642	645	66	711	659	64	723	701	68	769
CATANZARO	118	7	125	130	7	137	159	6	165	171	5	176	183	6	189
CHIAVARI	67	6	73	78	5	83	86	4	90	91	6	97	95	4	99
CHIETI							228	4	232	256	5	261	286	6	292

ORDINI (segue tavola 5)	1993			1994			1995			1996			1997		
	ALBO	ELENCO	TOTALE	ALBO	ELENCO	TOTALE	ALBO	ELENCO	TOTALE	ALBO	ELENCO	TOTALE	ALBO	ELENCO	TOTALE
COMO	243	7	250	279	6	285	302	6	308	332	4	336	357	4	361
COSENZA	331	19	350	377	18	395	420	16	436	442	14	456	458	10	468
CREMA	40	3	43	47	1	48	54	4	58	63	5	68	62	8	70
CREMONA	70	7	77	76	5	81	75	5	80	80	4	84	81	5	86
CROTONE	76	2	78	84	2	86	95	2	97	104	2	106	109	2	111
CUNEO	171	13	184	197	12	209	213	13	226	225	11	236	234	12	246
ENNA				35	4	39	38	4	42	63	6	69	66	5	71
FERMO	96	4	100	109	4	113	117	5	122	123	4	127	131	4	135
FERRARA	95	10	105	115	9	124	120	6	126	132	6	138	138	6	144
FIRENZE	556	20	576	604	18	622	688	18	706	744	19	763	774	21	795
FOGGIA	255	19	274	300	16	316	323	19	342	343	22	365	352	29	381
FORLI'	197	35	232	216	34	250	235	33	268	250	36	286	252	35	287
FROSINONE	221	25	246	240	33	273	259	35	294	283	38	321	297	45	342
GELA	19	2	21	21	2	23	28	3	31	35	3	38	37	5	42
GENOVA	515	17	532	553	15	568	609	14	623	653	16	669	653	19	672
GORIZIA	65	2	67	71	2	73	80	1	81	83	3	86	88	3	91
GROSSETO	65	5	70	67	5	72	74	6	80	82	6	88	88	7	95
IMPERIA	45	0	45	49	0	49	51	0	51	58	0	58	57	1	58
ISERNIA	49	3	52	53	6	59	54	5	59	61	5	66	61	6	67
LAMEZIA TERME	50	4	54	63	2	65	72	4	76	78	6	84	84	5	89
L'AQUILA	53	9	62	72	9	81	91	10	101	99	5	104	104	7	111
LARINO															
LA SPEZIA	120	14	134	123	18	141	134	20	154	142	20	162	144	19	163
LATINA	319	12	331	348	14	362	387	14	401	412	14	426	428	16	444
LECCE	678	23	701	757	26	783	834	25	859	877	26	903	959	29	988
LECCO	131	0	131	143	0	143	151	0	151	164	0	164	169	0	169
LIVORNO	134	2	136	138	2	140	147	0	147	155	1	156	156	1	157
LOCRI	61	3	64	67	3	70	72	4	76	77	4	81	88	5	93
LUCCA	144	22	166	161	21	182	182	21	203	211	21	232	228	17	245
LUCERA	66	5	71	75	6	81	81	5	86	87	7	94	87	9	96
MACERATA	135	4	139	153	4	157	175	3	178	189	3	192	202	4	206
MANTOVA	135	15	150	156	11	167	178	8	186	191	8	199	196	6	202
MARSALA	85	5	90	91	4	95	104	6	110	107	8	115	118	7	125
MASSA CARRARA	90	13	103	97	13	110	101	15	116	113	16	129	118	18	136

Precisazione a lettura obbligatoria:

Si autorizza la riproduzione e diffusione del documento, purché sia citata esattamente la fonte e sia escluso qualsiasi uso commerciale.
Il copyright del documento è e rimane di proprietà degli Autori e della Fondazione Aristeia.

ORDINI /segue tavola 5)	1993			1994			1995			1996			1997		
	ALBO	ELENCO	TOTALE	ALBO	ELENCO	TOTALE	ALBO	ELENCO	TOTALE	ALBO	ELENCO	TOTALE	ALBO	ELENCO	TOTALE
MATERA	108	13	121	117	13	130	124	12	136	134	12	146	144	12	156
MELFI	44	0	44	49	1	50	49	0	49	52	1	53	63	0	63
MESSINA	435	38	473	457	36	493	473	37	510	496	36	532	538	36	574
MILANO	2618	96	2714	2837	94	2931	3049	97	3146	3312	93	3405	3382	84	3466
MODENA	372	11	383	432	12	444	462	12	474	498	13	511	530	12	542
MONZA	381	7	388	416	6	422	451	6	457	511	10	521	538	9	547
NAPOLI	2261	55	2316	1904	39	1943	2060	36	2096	2266	37	2303	2342	44	2386
NOCERA INFERIORE							142	4	146	156	3	159	161	4	165
NOLA				260	7	267	281	6	287	305	6	311	327	8	335
NOVARA	92	4	96	99	5	104	115	5	120	129	4	133	134	5	139
NUORO										35	1	36	38	1	39
ORISTANO															
PADOVA	429	22	451	515	21	536	556	23	579	594	23	617	610	23	633
PALERMO	364	85	449	390	84	474	450	63	513	504	50	554	537	49	586
PALMI	69	4	73	72	2	74	72	2	74	79	3	82	86	3	89
PAOLA															
PARMA	268	42	310	300	44	344	342	45	387	370	45	415	369	55	424
PAVIA	135	13	148	160	15	175	179	17	196	191	19	210	198	18	216
PERUGIA	245	16	261	266	15	281	312	16	328	352	16	368	375	13	388
PESARO	164	3	167	181	2	183	193	2	195	206	1	207	213	1	214
PESCARA	544	19	563	608	18	626	443	14	457	511	17	528	526	15	541
PIACENZA	170	3	173	176	5	181	182	8	190	201	5	206	205	7	212
PISA	193	23	216	205	23	228	221	22	243	247	22	269	253	25	278
PISTOIA	97	7	104	111	6	117	132	4	136	145	5	150	145	5	150
PORDENONE	133	8	141	148	8	156	179	9	188	191	9	200	202	7	209
POTENZA	84	4	88	95	5	100	109	5	114	129	4	133	134	6	140
PRATO	143	5	148	162	5	167	182	2	184	199	4	203	198	4	202
RAGUSA	78	7	85	87	6	93	109	7	116	122	8	130	127	9	136
RAVENNA	192	8	200	210	8	218	219	7	226	224	8	232	225	8	233
REGGIO CALABRIA	198	14	212	214	11	225	238	12	250	241	11	252	253	9	262
REGGIO EMILIA	207	6	213	219	5	224	236	5	241	260	6	266	275	4	279
RIMINI	180	13	193	194	11	205	213	9	222	224	9	233	238	9	247
ROMA	3407	471	3878	3741	457	4198	4051	437	4488	4395	415	4810	4588	329	4917
ROSSANO CALABRO				48	3	51	50	2	52	55	2	57	56	2	58

Precisazione a lettura obbligatoria:

Si autorizza la riproduzione e diffusione del documento, purché sia citata esattamente la fonte e sia escluso qualsiasi uso commerciale.
Il copyright del documento è e rimane di proprietà degli Autori e della Fondazione Aristeia.

ORDINI (segue tavola 5)	1993			1994			1995			1996			1997		
	ALBO	ELENCO	TOTALE	ALBO	ELENCO	TOTALE	ALBO	ELENCO	TOTALE	ALBO	ELENCO	TOTALE	ALBO	ELENCO	TOTALE
ROVIGO	60	3	63	77	4	81	85	3	88	87	5	92	91	5	96
SALA CONSILINA															
SALERNO	556	27	583	603	24	627	543	17	560	584	18	602	600	19	619
SANREMO	85	9	94	96	10	106	99	10	109	103	7	110	112	8	120
SASSARI	107	8	115	119	8	127	103	7	110	118	6	124	124	8	132
SAVONA	81	9	90	89	10	99	104	10	114	117	9	126	125	11	136
SIENA	81	17	98	99	15	114	107	15	122	121	15	136	129	15	144
SIRACUSA	189	12	201	184	10	194	215	10	225	224	13	237	239	17	256
SONDRIO	61	3	64	64	5	69	73	6	79	85	5	90	94	4	98
TARANTO	325	35	360	378	33	411	416	32	448	434	33	467	454	35	489
TEMPIO PAUSANIA							39	3	42	54	3	57	60	3	63
TERAMO	138	8	146	155	6	161	180	6	186	187	8	195	189	7	196
TERNI	70	6	76	89	6	95	97	8	105	116	7	123	118	8	126
TORINO	1174	85	1259	1265	95	1360	1364	100	1464	1393	97	1490	1433	106	1539
TORRE ANNUNZIATA				226	9	235	249	6	255	287	6	293	303	10	313
TRANI	321	17	338	348	20	368	377	20	397	403	17	420	412	21	433
TRAPANI	69	9	78	75	10	85	85	11	96	92	11	103	98	12	110
TRENTO	178	16	194	195	13	208	209	8	217	229	9	238	237	8	245
TREVISO	352	30	382	401	28	429	426	30	456	490	29	519	507	34	541
TRIESTE	134	31	165	142	30	172	164	27	191	177	23	200	179	22	201
UDINE	258	30	288	280	29	309	320	31	351	342	30	372	349	34	383
VALLO DELLA LUCANIA				40	1	41	43	1	44	47	0	47	49	0	49
VARESE	182	13	195	195	13	208	209	16	225	217	18	235	226	17	243
VASTO															
VENEZIA	436	12	448	488	12	500	512	12	524	570	10	580	585	11	596
VERBANIA	53	0	53	60	0	60	66	1	67	66	2	68	72	3	75
VERCELLI	45	3	48	53	4	57	60	6	66	66	6	72	66	5	71
VERONA	553	48	601	585	50	635	665	53	718	696	58	754	706	55	761
VIBO VALENTIA	74	7	81	77	7	84	86	6	92	88	8	96	94	9	103
VICENZA	351	11	362	413	12	425	445	10	455	472	9	481	490	8	498
VIGEVANO	62	6	68	70	6	76	76	7	83	78	8	86	76	9	85
VITERBO	72	12	84	77	16	93	92	14	106	106	16	122	110	18	128
Totale	31695	2258	33953	34801	2218	37019	38139	2184	40323	41480	2200	43680	43218	2206	45424

Tavola 6. Iscritti agli Ordini locali dei dottori commercialisti – serie storica 1998-2002

ORDINI	1998			1999			2000			2001			2002		
	ALBO	ELENCO	TOTALE	ALBO	ELENCO	TOTALE	ALBO	ELENCO	TOTALE	ALBO	ELENCO	TOTALE	ALBO	ELENCO	TOTALE
AGRIGENTO	187	6	193	184	8	192	183	9	192	196	9	205	209	7	216
ALESSANDRIA	203	11	214	206	12	218	219	13	232	224	13	237	219	13	232
ANCONA	339	23	362	337	24	361	338	25	363	353	27	380	380	28	408
AOSTA	76	7	83	77	7	84	79	8	87	83	8	91	84	9	93
AREZZO	190	9	199	192	9	201	207	8	215	223	8	231	229	9	238
ASCOLI PICENO	135	15	150	133	10	143	134	8	142	140	8	148	150	6	156
ASTI	81	11	92	80	10	90	81	12	93	86	11	97	87	11	98
AVELLINO	268	15	283	271	15	286	297	17	314	319	18	337	350	20	370
AVEZZANO	88	5	93	94	10	104	96	10	106	100	10	110	107	9	116
BARCELLONA POZZO DI GOTTO				90	2	92	95	2	97	106	3	109	107	4	111
BARI	1193	87	1280	1218	87	1305	1217	90	1307	1264	86	1350	1299	94	1393
BASSANO DEL GRAPPA	118	6	124	124	6	130	132	6	138	137	4	141	139	3	142
BELLUNO	64	8	72	64	6	70	72	6	78	75	7	82	77	7	84
BENEVENTO	258	19	277	263	19	282	274	16	290	287	18	305	312	22	334
BERGAMO	740	6	746	769	5	774	802	6	808	822	8	830	848	10	858
BIELLA	115	5	120	114	5	119	115	3	118	123	5	128	125	6	131
BOLOGNA	1159	24	1183	1183	20	1203	1217	20	1237	1277	22	1299	1315	22	1337
BOLZANO	267	22	289	270	23	293	280	24	304	293	23	316	304	22	326
BRESCIA	791	15	806	812	12	824	840	13	853	885	12	897	924	12	936
BRINDISI	321	32	353	323	35	358	334	36	370	336	36	372	350	30	380
BUSTO ARSIZIO	338	4	342	341	3	344	345	2	347	357	2	359	370	2	372
CAGLIARI	549	26	575	551	26	577	583	24	607	550	23	573	562	23	585
CALTANISSETTA	110	10	120	110	10	120	109	11	120	113	12	125	115	12	127
CAMPOBASSO	131	11	142	133	12	145	70	9	79	73	10	83	77	9	86
CASALE MONFERRATO	40	1	41	41	2	43	41	1	42	47	1	48	48	1	49
CASERTA	607	21	628	636	21	657	655	28	683	676	29	705	733	29	762
CASSINO													155	8	163
CASTROVILLARI	106	6	112	113	7	120	118	7	125	131	7	138	135	7	142
CATANIA	715	58	773	686	65	751	684	71	755	714	73	787	733	66	799
CATANZARO	189	7	196	189	7	196	196	13	209	213	15	228	213	19	232
CHIAVARI	95	2	97	94	4	98	91	6	97	93	8	101	95	9	104
CHIETI	293	7	300	299	6	305	311	6	317	331	4	335	348	4	352

ORDINI (segue tavola 6)	1998			1999			2000			2001			2002		
	ALBO	ELENCO	TOTALE	ALBO	ELENCO	TOTALE	ALBO	ELENCO	TOTALE	ALBO	ELENCO	TOTALE	ALBO	ELENCO	TOTALE
COMO	360	3	363	368	3	371	394	3	397	412	2	414	424	2	426
COSENZA	479	9	488	511	11	522	439	6	445	450	7	457	470	7	477
CREMA	63	8	71	61	8	69	66	7	73	74	5	79	73	5	78
CREMONA	87	5	92	91	5	96	92	5	97	102	4	106	106	5	111
CROTONE	114	2	116	121	3	124	125	5	130	133	5	138	138	4	142
CUNEO	239	15	254	243	17	260	246	16	262	261	19	280	278	20	298
ENNA	70	5	75	72	5	77	74	5	79	76	6	82	79	6	85
FERMO	130	5	135	131	5	136	142	5	147	146	7	153	155	8	163
FERRARA	140	7	147	149	5	154	149	5	154	151	4	155	157	4	161
FIRENZE	779	23	802	796	21	817	830	21	851	862	20	882	908	18	926
FOGGIA	353	32	385	369	35	404	385	34	419	399	34	433	419	35	454
FORLI'	248	39	287	252	39	291	258	37	295	279	34	313	303	31	334
FROSINONE	304	46	350	326	47	373	335	49	384	351	42	393	196	34	230
GELA	38	5	43	39	7	46	39	8	47	44	10	54	43	11	54
GENOVA	650	16	666	656	14	670	682	14	696	692	17	709	713	16	729
GORIZIA	86	4	90	88	5	93	91	5	96	94	5	99	96	4	100
GROSSETO	91	7	98	91	7	98	96	7	103	101	7	108	110	7	117
IMPERIA	59	1	60	58	2	60	58	1	59	62	1	63	64	1	65
ISERNIA	64	6	70	67	5	72	68	5	73	71	4	75	74	2	76
LAMEZIA TERME	84	9	93	91	8	99	96	7	103	96	8	104	98	10	108
L'AQUILA	102	7	109	101	7	108	103	8	111	104	10	114	103	14	117
LARINO							69	3	72	74	3	77	78	3	81
LA SPEZIA	151	17	168	151	13	164	156	10	166	156	9	165	158	8	166
LATINA	432	16	448	445	17	462	456	14	470	468	15	483	483	16	499
LECCE	994	29	1023	978	34	1012	997	30	1027	1026	35	1061	1051	33	1084
LECCO	168	1	169	170	1	171	182	0	182	195	1	196	196	0	196
LIVORNO	154	1	155	156	1	157	162	1	163	165	2	167	163	3	166
LOCRI	87	4	91	94	4	98	96	5	101	113	6	119	123	9	132
LUCCA	234	19	253	246	19	265	253	20	273	274	17	291	279	17	296
LUCERA	94	9	103	94	9	103	100	11	111	105	10	115	109	11	120
MACERATA	208	6	214	214	8	222	221	8	229	233	9	242	243	12	255
MANTOVA	205	6	211	208	8	216	215	5	220	221	5	226	231	4	235
MARSALA	120	7	127	119	9	128	119	10	129	123	10	133	127	10	137
MASSA CARRARA	121	18	139	128	17	145	131	18	149	131	19	150	133	19	152

Precisazione a lettura obbligatoria:

Si autorizza la riproduzione e diffusione del documento, purché sia citata esattamente la fonte e sia escluso qualsiasi uso commerciale.
Il copyright del documento è e rimane di proprietà degli Autori e della Fondazione Aristeia.

ORDINI /segue tavola 6)	1998			1999			2000			2001			2002		
	ALBO	ELENCO	TOTALE	ALBO	ELENCO	TOTALE	ALBO	ELENCO	TOTALE	ALBO	ELENCO	TOTALE	ALBO	ELENCO	TOTALE
MATERA	152	10	162	158	9	167	156	11	167	163	11	174	168	12	180
MELFI	60	0	60	62	1	63	63	0	63	64	0	64	64	0	64
MESSINA	550	38	588	472	34	506	476	33	509	488	36	524	493	37	530
MILANO	3455	78	3533	3540	74	3614	3660	72	3732	3867	64	3931	4023	66	4089
MODENA	549	10	559	559	11	570	591	13	604	623	13	636	655	14	669
MONZA	552	10	562	566	10	576	596	11	607	628	11	639	645	11	656
NAPOLI	2373	46	2419	2457	47	2504	2513	44	2557	2613	51	2664	2733	53	2786
NOCERA INFERIORE	166	4	170	176	4	180	170	6	176	212	9	221	217	11	228
NOLA	344	6	350	364	5	369	386	7	393	412	8	420	438	8	446
NOVARA	138	2	140	141	2	143	147	0	147	151	3	154	168	3	171
NUORO	37	1	38	39	1	40	37	1	38	39	0	39	42	0	42
ORISTANO										48	1	49	51	0	51
PADOVA	630	24	654	651	28	679	674	28	702	721	28	749	756	29	785
PALERMO	547	44	591	540	42	582	547	38	585	574	42	616	603	42	645
PALMI	92	3	95	95	3	98	101	3	104	108	2	110	113	3	116
PAOLA							105	4	109	114	5	119	124	3	127
PARMA	373	58	431	372	65	437	384	71	455	400	70	470	413	74	487
PAVIA	197	21	218	200	21	221	203	21	224	217	21	238	227	24	251
PERUGIA	387	14	401	388	15	403	409	14	423	423	15	438	441	16	457
PESARO	217	1	218	224	1	225	235	1	236	261	1	262	273	1	274
PESCARA	529	13	542	541	14	555	549	13	562	588	15	603	618	13	631
PIACENZA	205	7	212	205	6	211	221	7	228	231	5	236	243	7	250
PISA	261	26	287	268	28	296	273	30	303	289	27	316	293	27	320
PISTOIA	153	5	158	156	4	160	171	4	175	183	4	187	191	4	195
PORDENONE	210	6	216	209	7	216	213	5	218	228	5	233	234	5	239
POTENZA	144	6	150	137	7	144	144	6	150	147	5	152	143	9	152
PRATO	202	3	205	208	2	210	214	2	216	238	1	239	249	2	251
RAGUSA	129	9	138	128	8	136	128	7	135	136	7	143	141	7	148
RAVENNA	232	8	240	234	8	242	245	8	253	252	6	258	264	7	271
REGGIO CALABRIA	261	15	276	260	16	276	267	13	280	280	17	297	286	16	302
REGGIO EMILIA	284	3	287	290	3	293	315	5	320	325	6	331	338	7	345
RIMINI	240	8	248	249	9	258	260	10	270	272	11	283	297	13	310
ROMA	4618	205	4823	4745	217	4962	4774	221	4995	4885	224	5109	5054	232	5286
ROSSANO CALABRO	63	2	65	69	1	70	77	2	79	88	2	90	91	2	93

Precisazione a lettura obbligatoria:

Si autorizza la riproduzione e diffusione del documento, purché sia citata esattamente la fonte e sia escluso qualsiasi uso commerciale.
Il copyright del documento è e rimane di proprietà degli Autori e della Fondazione Aristeia.

ORDINI (segue tavola 6)	1998			1999			2000			2001			2002		
	ALBO	ELENCO	TOTALE	ALBO	ELENCO	TOTALE	ALBO	ELENCO	TOTALE	ALBO	ELENCO	TOTALE	ALBO	ELENCO	TOTALE
ROVIGO	88	6	94	88	7	95	92	7	99	102	7	109	110	7	117
SALA CONSILINA							35	1	36	36	0	36	42	2	44
SALERNO	622	19	641	637	19	656	618	20	638	640	16	656	671	14	685
SANREMO	113	8	121	115	9	124	120	7	127	134	7	141	137	4	141
SASSARI	128	10	138	136	10	146	140	12	152	148	13	161	160	12	172
SAVONA	126	15	141	127	16	143	129	14	143	132	14	146	136	15	151
SIENA	126	18	144	127	19	146	135	19	154	146	20	166	147	18	165
SIRACUSA	246	17	263	247	16	263	253	16	269	268	18	286	276	17	293
SONDRIO	95	3	98	95	3	98	97	3	100	107	3	110	114	3	117
TARANTO	470	34	504	490	33	523	488	30	518	501	27	528	509	25	534
TEMPIO PAUSANIA	61	3	64	62	4	66	69	4	73	70	4	74	74	6	80
TERAMO	197	7	204	207	8	215	214	8	222	221	8	229	228	7	235
TERNI	114	8	122	116	8	124	120	9	129	125	9	134	130	7	137
TORINO	1445	117	1562	1512	132	1644	1553	141	1694	1656	142	1798	1723	142	1865
TORRE ANNUNZIATA	316	11	327	315	13	328	329	15	344	322	16	338	334	16	350
TRANI	431	21	452	445	23	468	452	23	475	463	22	485	479	36	515
TRAPANI	97	14	111	98	11	109	102	11	113	106	11	117	111	12	123
TRENTO	238	8	246	249	8	257	267	9	276	282	10	292	301	10	311
TREVISO	526	21	547	549	17	566	582	15	597	634	14	648	653	14	667
TRIESTE	182	23	205	179	20	199	175	20	195	177	19	196	181	18	199
UDINE	356	32	388	360	33	393	373	32	405	398	25	423	412	23	435
VALLO DELLA LUCANIA	45	0	45	46	0	46	51	0	51	56		56	60	1	61
VARESE	232	17	249	241	14	255	243	15	258	261	15	276	272	14	286
VASTO															
VENEZIA	582	11	593	589	10	599	607	10	617	652	10	662	663	9	672
VERBANIA	73	2	75	72	3	75	75	3	78	83	3	86	85	3	88
VERCELLI	67	4	71	68	4	72	71	4	75	72	4	76	73	7	80
VERONA	698	66	764	699	74	773	708	83	791	746	82	828	771	85	856
VIBO VALENTIA	94	9	103	107	7	114	115	7	122	128	7	135	127	7	134
VICENZA	504	7	511	521	8	529	540	8	548	570	8	578	613	9	622
VIGEVANO	80	7	87	82	8	90	89	8	97	90	8	98	94	7	101
VITERBO	114	16	130	114	14	128	125	16	141	128	16	144	133	16	149
Totale	44090	2086	46176	45077	2141	47218	46411	2179	48590	48593	2196	50789	50488	2246	52734

Tavola 7. Iscritti agli Ordini locali dei dottori commercialisti – serie storica 2003-2006

ORDINI	2003			2004			2005		
	ALBO	ELENCO	TOTALE	ALBO	ELENCO	TOTALE	ALBO	ELENCO	TOTALE
AGRIGENTO	211	5	216	220	5	225	244	7	251
ALESSANDRIA	216	12	228	218	13	231	227	11	238
ANCONA	405	28	433	423	28	451	434	26	460
AOSTA	88	9	97	96	9	105	99	9	108
AREZZO	237	8	245	244	7	251	259	8	267
ASCOLI PICENO	150	10	160	151	10	161	159	11	170
ASTI	90	10	100	95	12	107	94	14	108
AVELLINO	394	22	416	415	24	439	447	24	471
AVEZZANO	108	10	118	115	10	125	117	12	129
BARCELLONA POZZO DI GOTTO	108	4	112	117	4	121	128	4	132
BARI	1349	97	1446	1382	100	1.482	1.424	96	1.520
BASSANO DEL GRAPPA	139	3	142	154	5	159	166	5	171
BELLUNO	83	7	90	86	7	93	94	6	100
BENEVENTO	338	24	362	362	26	388	375	28	403
BERGAMO	870	9	879	905	6	911	935	6	941
BIELLA	126	6	132	132	6	138	135	5	140
BOLOGNA	1351	22	1373	1394	23	1.417	1.455	22	1.477
BOLZANO	321	16	337	344	10	354	367	10	377
BRESCIA	966	10	976	1008	11	1.019	1.050	13	1.063
BRINDISI	367	30	397	377	31	408	392	33	425
BUSTO ARSIZIO	384	2	386	395	2	397	401	2	403
CAGLIARI	598	22	620	612	21	633	636	21	657
CALTANISSETTA	118	12	130	123	11	134	134	11	145
CAMPOBASSO	79	9	88	81	12	93	87	10	97
CASALE MONFERRATO	49	1	50	48	0	48	48	0	48
CASERTA	775	30	805	807	35	842	849	35	884
CASSINO	181	10	191	197	12	209	211	13	224
CASTROVILLARI	145	5	150	156	5	161	163	7	170
CATANIA	733	63	796	791	59	850	838	51	889
CATANZARO	226	19	245	245	23	268	261	24	285
CHIAVARI	100	10	110	103	11	114	104	12	116
CHIETI	295	6	301	312	6	318	335	6	341

Precisazione a lettura obbligatoria:

Si autorizza la riproduzione e diffusione del documento, purché sia citata esattamente la fonte e sia escluso qualsiasi uso commerciale.
Il copyright del documento è e rimane di proprietà degli Autori e della Fondazione Aristeia.

ORDINI (segue tavola 7)	2003			2004			2005		
	ALBO	ELENCO	TOTALE	ALBO	ELENCO	TOTALE	ALBO	ELENCO	TOTALE
COMO	438	2	440	446	2	448	456	3	459
COSENZA	508	7	515	516	9	525	540	9	549
CREMA	75	5	80	76	5	81	78	5	83
CREMONA	109	5	114	112	5	117	116	5	121
CROTONE	149	4	153	150	7	157	170	8	178
CUNEO	301	22	323	312	18	330	324	19	343
ENNA	86	8	94	91	10	101	96	9	105
FERMO	163	8	171	174	8	182	184	7	191
FERRARA	163	5	168	174	4	178	181	4	185
FIRENZE	933	17	950	976	16	992	992	16	1.008
FOGGIA	435	36	471	449	35	484	482	32	514
FORLI'	326	31	357	348	25	373	370	15	385
FROSINONE	199	32	231	208	32	240	221	33	254
GELA	51	11	62	53	11	64	60	9	69
GENOVA	736	16	752	746	17	763	762	16	778
GORIZIA	101	4	105	99	5	104	102	5	107
GROSSETO	115	8	123	127	7	134	131	7	138
IMPERIA	66	2	68	68	2	70	73	2	75
ISERNIA	80	3	83	84	8	92	89	7	96
LAMEZIA TERME	108	12	120	111	12	123	114	13	127
L'AQUILA	111	16	127	115	17	132	117	17	134
LARINO	78	3	81	82	5	87	92	6	98
LA SPEZIA	163	7	170	169	8	177	175	8	183
LATINA	513	16	529	536	19	555	545	27	572
LECCE	1086	39	1125	1140	46	1.186	1.204	46	1.250
LECCO	216	0	216	231	0	231	235	2	237
LIVORNO	177	3	180	185	3	188	190	5	195
LOCRI	132	11	143	143	12	155	157	13	170
LUCCA	297	17	314	311	16	327	326	15	341
LUCERA	118	9	127	123	9	132	126	8	134
MACERATA	256	13	269	261	12	273	266	13	279
MANTOVA	242	3	245	249	3	252	262	3	265
MARSALA	132	8	140	136	13	149	139	15	154
MASSA CARRARA	141	17	158	154	18	172	160	17	177

Precisazione a lettura obbligatoria:

Si autorizza la riproduzione e diffusione del documento, purché sia citata esattamente la fonte e sia escluso qualsiasi uso commerciale.
Il copyright del documento è e rimane di proprietà degli Autori e della Fondazione Aristeia.

ORDINI /segue tavola 7)	2003			2004			2005		
	ALBO	ELENCO	TOTALE	ALBO	ELENCO	TOTALE	ALBO	ELENCO	TOTALE
MATERA	177	12	189	186	13	199	192	17	209
MELFI	70	0	70	69	0	69	68	0	68
MESSINA	505	36	541	510	38	548	533	35	568
MILANO	4171	72	4243	4335	72	4.407	4.523	79	4.602
MODENA	693	16	709	735	14	749	779	14	793
MONZA	667	11	678	699	12	711	727	12	739
NAPOLI	2817	55	2872	2911	53	2.964	3.037	56	3.093
NOCERA INFERIORE	224	12	236	252	16	268	270	19	289
NOLA	466	7	473	497	9	506	521	11	532
NOVARA	176	3	179	188	3	191	203	1	204
NUORO	45	1	46	47	1	48	55	1	56
ORISTANO	52	1	53	52	3	55	52	3	55
PADOVA	802	24	826	858	24	882	902	23	925
PALERMO	637	35	672	666	31	697	708	29	737
PALMI	126	3	129	136	3	139	156	3	159
PAOLA	128	3	131	134	3	137	147	1	148
PARMA	426	76	502	450	79	529	469	80	549
PAVIA	240	22	262	246	22	268	256	19	275
PERUGIA	461	14	475	474	18	492	487	20	507
PESARO	284	0	284	302	1	303	316	1	317
PESCARA	627	20	647	664	20	684	680	16	696
PIACENZA	252	8	260	266	9	275	269	11	280
PISA	319	29	348	342	28	370	358	28	386
PISTOIA	200	4	204	212	3	215	216	3	219
PORDENONE	243	5	248	252	4	256	261	4	265
POTENZA	154	8	162	162	10	172	175	14	189
PRATO	265	2	267	276	2	278	288	2	290
RAGUSA	151	5	156	160	7	167	173	7	180
RAVENNA	276	8	284	284	7	291	293	10	303
REGGIO CALABRIA	298	16	314	312	15	327	332	16	348
REGGIO EMILIA	349	6	355	363	8	371	368	10	378
RIMINI	316	12	328	330	12	342	345	12	357
ROMA	5101	231	5332	5393	236	5.629	5.586	237	5.823
ROSSANO CALABRO	93	2	95	110	3	113	122	4	126

Precisazione a lettura obbligatoria:

Si autorizza la riproduzione e diffusione del documento, purché sia citata esattamente la fonte e sia escluso qualsiasi uso commerciale.
Il copyright del documento è e rimane di proprietà degli Autori e della Fondazione Aristeia.

ORDINI (segue tavola 7)	2003			2004			2005		
	ALBO	ELENCO	TOTALE	ALBO	ELENCO	TOTALE	ALBO	ELENCO	TOTALE
ROVIGO	116	5	121	120	5	125	122	6	128
SALA CONSILINA	47	3	50	61	1	62	71	1	72
SALERNO	699	15	714	755	14	769	810	14	824
SANREMO	146	4	150	144	3	147	152	3	155
SASSARI	170	13	183	190	13	203	201	11	212
SAVONA	133	18	151	136	19	155	139	18	157
SIENA	151	17	168	163	16	179	175	18	193
SIRACUSA	292	20	312	311	23	334	329	24	353
SONDRIO	116	3	119	116	2	118	121	2	123
TARANTO	524	18	542	543	19	562	572	19	591
TEMPIO PAUSANIA	79	8	87	88	7	95	108	9	117
TERAMO	245	6	251	263	5	268	272	7	279
TERNI	133	7	140	144	8	152	150	7	157
TORINO	1812	142	1954	1886	123	2.009	1.949	115	2.064
TORRE ANNUNZIATA	344	18	362	366	17	383	377	17	394
TRANI	499	37	536	521	37	558	552	22	574
TRAPANI	121	12	133	127	8	135	136	8	144
TRENTO	308	9	317	318	11	329	337	12	349
TREVISO	710	12	722	767	12	779	819	12	831
TRIESTE	182	17	199	184	15	199	194	15	209
UDINE	436	28	464	452	35	487	471	37	508
VALLO DELLA LUCANIA	72	0	72	78	0	78	81	0	81
VARESE	281	12	293	283	16	299	290	20	310
VASTO	59	2	61	69	2	71	70	4	74
VENEZIA	692	7	699	750	9	759	783	10	793
VERBANIA	83	4	87	93	4	97	96	3	99
VERCELLI	74	6	80	76	7	83	78	7	85
VERONA	792	90	882	839	90	929	884	92	976
VIBO VALENTIA	143	6	149	152	7	159	159	8	167
VICENZA	634	11	645	657	13	670	682	12	694
VIGEVANO	92	8	100	98	7	105	101	6	107
VITERBO	145	16	161	163	18	181	170	21	191
Totale	52545	2264	54809	55049	2308	57357	57521	2319	59840

Stampato presso la sede della Fondazione – maggio 2007

FONDAZIONE ARISTEIA – Istituto di Ricerca dei Dottori Commercialisti

Via Torino 98 – 00184 Roma

Tel. 06/4782901 – Fax 06/4874756 – www.aristeia.it