



CONSIGLIO NAZIONALE  
DEI DOTTORI COMMERCIALISTI

FONDAZIONE  
**ARISTEIA**

ISTITUTO DI RICERCA  
DEI DOTTORI  
COMMERCIALISTI



31 maggio 2005

SONDAGGIO  
IRAP

MAGGIO  
2005

Sintesi

### SONDAGGIO IRAP SISTEMA INDAGINI ARISTEIA

CAMPIONE DI 2.618 DOTTORI COMMERCIALISTI  
INDAGINE SVOLTA DAL 29 AL 31 MAGGIO 2005

#### Orientamento dei dottori commercialisti

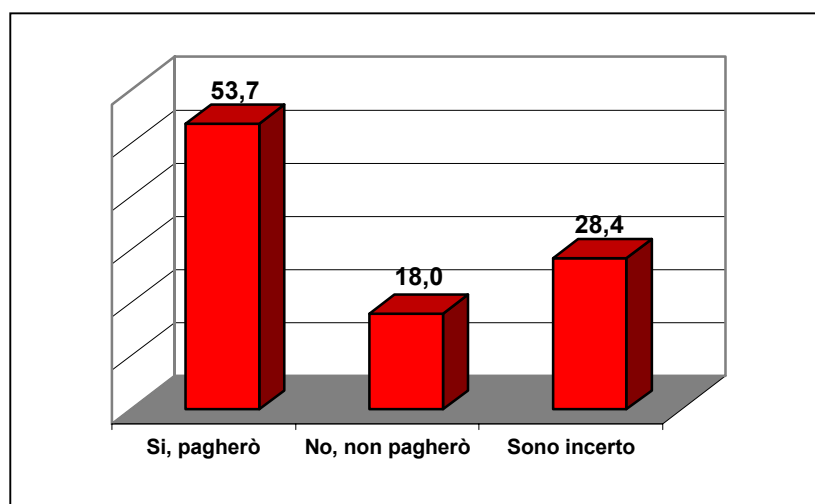

#### Percezione rispetto ai propri clienti (secondo il criterio della prevalenza)

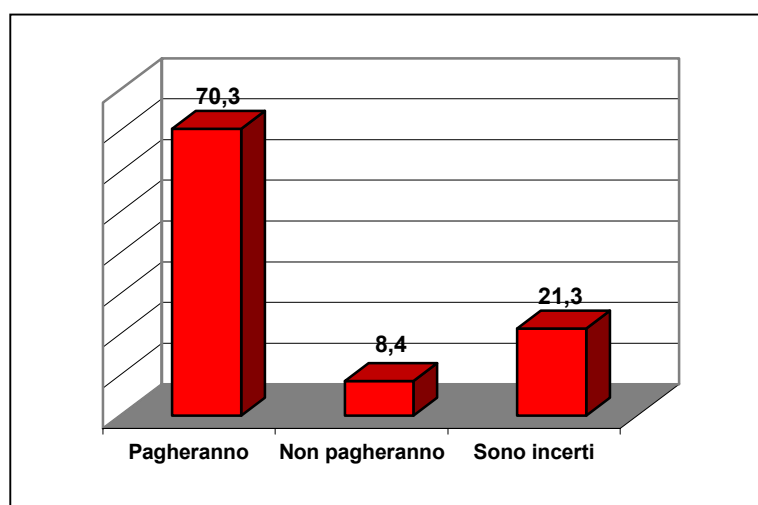

## DATI PER MACROAREA TERRITORIALE

### ORIENTAMENTO DEI DOTTORI COMMERCIALISTI PER MACROAREA TERRITORIALE DATI IN %

<b>INDICI</b>	<b>NORD-OVEST</b>	<b>NORD-EST</b>	<b>CENTRO</b>	<b>SUD</b>
Si, pagherò	57,9	57,9	49,7	47,2
No, non pagherò	16,4	15,3	18,1	22,6
Sono incerto	25,7	26,8	32,2	30,2

### PERCEZIONE RISPETTO AI PROPRI CLIENTI PER MACROAREA TERRITORIALE DATI IN %

<b>INDICI</b>	<b>NORD-OVEST</b>	<b>NORD-EST</b>	<b>CENTRO</b>	<b>SUD</b>
Si, pagherò	75,1	76,4	70,2	58,1
No, non pagherò	5,4	6,8	8,7	13,5
Sono incerto	19,5	16,8	21,1	28,4

### DATI RELATIVI AI CLIENTI CHE NON PAGHERANNO

PUÒ INDICARE ORIENTATIVAMENTE LA % DI CLIENTI CHE LEI RITIENE NON PAGHERANNO?

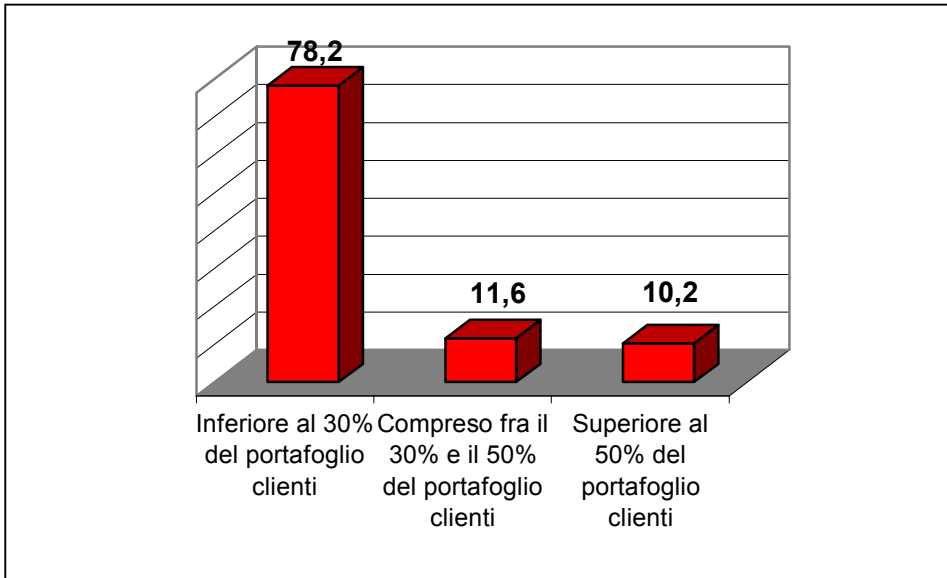

PUÒ INDICARE ORIENTATIVAMENTE LA CLASSE IN TERMINI DI DEBITO D'IMPOSTA IN CUI SI COLLOCANO PREVALENTEMENTE I CLIENTI CHE NON PAGHERANNO?

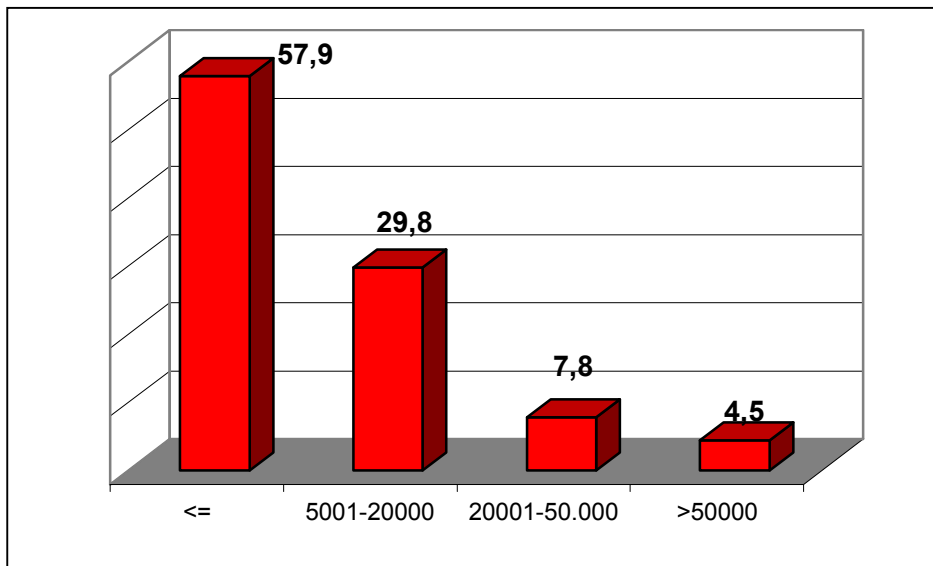

**IL CAMPIONE**  
(tra parentesi i dati riferiti all'universo)

<i>Classi di età</i>	<i>F.</i>	<i>%</i>	<i>%</i>
<=35	567	21,7	(20,6)
36-46	1362	52,0	(48,5)
47-60	508	19,4	(20,2)
Oltre 60	181	6,9	(10,7)
<b>Totale</b>	<b>2618</b>	<b>100,00</b>	<b>100,0</b>

<i>Sesso</i>	<i>F.</i>	<i>%</i>	<i>%</i>
F	484	18,5	(25,2)
M	2134	81,5	(74,8)
<b>Totale</b>	<b>2618</b>	<b>100,00</b>	<b>100,0</b>

<i>Macroaree territoriali</i>	<i>F.</i>	<i>%</i>	<i>%</i>
CENTRO	510	19,5	(24,5)
NORDEST	665	25,4	(18,8)
NORDOVEST	805	30,7	(21,2)
SUD	638	24,4	(35,5)
<b>Totale</b>	<b>2618</b>	<b>100</b>	<b>100,0</b>